



SIEMONTM

Fabricante de Infraestructura para Tecnologías de Información

Expertos en fabricar productos para centros de datos, redes LAN y edificios inteligentes:

- Conectividad de cable UTP y blindado.
- Conectividad, paneles y cable de fibra óptica.
- Soluciones inteligentes de infraestructura (IIM).
- Racks, gabinetes y organizadores de cable.
- Herramientas y probadores.



Categoría 6
UTP MAX



Categoría 6A
UTP Z-MAX



Categoría 6A
Blindado Z-MAX



Categoría 7A
TERA



Fibra
Óptica



Gabinetes, Racks y
Accesorios



Sistema Categoría 6

Solución UTP 6 MAX

Faceplate MAX



- Compatibles con módulos MAX, 2-MAX y TERA.
- Disponibilidad para iconos de colores.
- Resistente a rayos UV.
- Soporte para etiquetas.

MX-FP-D-06-(XX)	Llámenos	Doble para 6 salidas
MX-FP-D-08-(XX)	Llámenos	Doble para 8 salidas
MX-FP-D-12-(XX)	Llámenos	Doble para 12 salidas
MX-FP-S-01-(XX)	US\$ 3.69	1 salida
MX-FP-S-02-(XX)	US\$ 3.69	2 salidas
MX-FP-S-03-(XX)	US\$ 3.69	3 salidas
MX-FP-S-04-(XX)	US\$ 3.69	4 salidas
MX-FP-S-06-(XX)	US\$ 3.69	6 salidas

Usar **(XX)** para especificar el color:
(01) negro, **(02)** blanco, **(04)** gris, **(20)** marfil,
(80) marfil claro.

Añadir "B" al final del número de parte para paquete mayor de 100 placas de pared.

Jacks 6 UTP Z-MAX



- Proceso de terminación con herramienta Z-TOOL.
- Montaje plano o angulado.
- Compatibles con faceplates MAX y 10 MAX.
- Versión "Keystone" disponible.

Z6-(XX)	US\$ 17.79	Cat6 (plano/ angulado)
Z6-(XX)D	US\$ 20.25	Cat6 con puerta protectora (plano/ angulado)
Z6-K(XX)	Llámenos	Cat6, sistema Keystone

Usar **(XX)** para especificar el color:
(01) negro, **(02)** blanco, **(03)** rojo, **(04)** gris, **(05)** amarillo, **(06)** azul, **(07)** verde, **(09)** naranja,
(20) marfil, **(25)** blanco brillante, **(80)** marfil claro, **(82)** blanco alpino.

Añadir "B" al final del número de parte para paquete mayor de 100 jacks.

Patch Cord UTP MC6



- Categoría 6.
- Rendimiento óptimo, supera 250 MHz.
- Clips de colores opcionales.
- Forro con resistencia a llama, cumple con CM y LSOH.

Clip para identificación (bolsa con 25 piezas)

CLIP-(XX) · **US\$ 6.29**

Usar **(XX)** para especificar el color: **(01)** negro, **(02)** blanco, **(03)** rojo, **(04)** gris, **(05)** amarillo, **(06)** azul, **(07)** verde, **(08)** violeta, **(09)** naranja.

Plug modular en los 2 extremos, 4 pares

MC6-03-(XX)	US\$ 12.06	0.9 m (3 ft.)
MC6-05-(XX)	US\$ 13.46	1.5 m (5 ft.)
MC6-07-(XX)	US\$ 14.89	2.1 m (7 ft.)
MC6-10-(XX)	US\$ 16.96	3.1 m (10 ft.)
MC6-15-(XX)	US\$ 20.47	4.6 m (15 ft.)
MC6-20-(XX)	US\$ 23.99	6.1 m (20 ft.)

Usar **(XX)** para especificar el color: **(01)** negro, **(02)** blanco, **(03)** rojo, **(04)** gris, **(05)** amarillo, **(06)** azul, **(07)** verde, **(08)** violeta, **(09)** naranja.

Añadir "B" al final del número de parte para paquete mayor de 100 placas de pared.

Patch Panel Z-MAX



- Medida estándar de 19".
- Patchpanel angulados disponibles.
- Organizador de cable posterior.
- Puertos numerados.
- Disponibles de 48 puertos en 1 unidad de rack.

Z-PNLA-24E	US\$ 143.65	24 puertos, 1 UR, negro, modular, angulado.
Z-PNLA-24E	US\$ 93.65	24 puertos, 1 UR, negro, modular, plano.
Z-PNLA-U48E	US\$ 168.42	48 puertos, 1 UR, negro, modular, angulado.
Z-PNLA-U48E	US\$ 118.51	48 puertos, 1 UR, negro, modular, plano.
Z6-PNLA-24K	US\$ 480.85	24 puertos Cat6, 1UR, negro, angulado.
Z6-PNLA-24K	US\$ 430.90	24 puertos Cat6, 1UR, negro, plano.
Z6-PNLA-U48K	US\$ 842.89	48 puertos Cat6, 1UR, negro, angulado.
Z6-PNLA-U48K	US\$ 793.02	48 puertos Cat6, 1UR, negro, plano.

Con organizador de cable extraíble:

Z-PF-24	US\$ 147.16	24 puertos, 1UR, negro, modular, plano.
Z-PA-24	US\$ 207.95	24 puertos, 1UR, negro, modular, angulado.
ZPF-48	US\$ 171.65	48 puertos, 1UR, negro, modular, plano.
ZPA-48	US\$ 243.94	48 puertos, 1UR, negro, modular, angulado.
Z6-PF-24	Llámenos	24 puertos Cat6, 1UR, negro, plano.
Z6-PA-24	Llámenos	24 puertos Cat6, 1UR, negro, angulado.
Z6-PF-48	Llámenos	48 puertos Cat6, 1UR, negro, plano.
Z6-PA-48	Llámenos	48 puertos Cat6, 1UR, negro, angulado.

Patch Panel HD6



- Terminación con herramienta 110 estándar.
- Iconos con etiquetas incluidas.
- Montaje en rack 19".
- Compatible con T568A y T568B.

HD6-24A	US\$ 396.74	De 24 puertos, angulado, Cat6, 1UR.
HD6-48A	US\$ 762.66	De 48 puertos, angulado, Cat6, 1UR.
HD6-16	US\$ 193.81	De 16 puertos, plano, Cat6, 1UR.
HD6-24	US\$ 260.90	De 24 puertos, plano, Cat6, 1UR.
HD6-32	Llámenos	De 32 puertos, plano, Cat6, 2UR.
HD6-48	US\$ 521.95	De 48 puertos, plano, Cat6, 2UR.
HD6-96	Llámenos	De 96 puertos, plano, Cat6, 2UR.

Sistema Categoría 6

Solución UTP 6 MAX



Cable System 6

9C6M4-E3-06-RXA	US\$ 369.84	Bobina de cable UTP de 4 pares, Cat6, PVC (CM), color, 305 m, gris, 23 AWG.
9C6M4-E3-RXA	US\$ 360.71	Bobina de cable UTP de 4 pares, Cat6, CM, color azul, 305 m, 23 AWG.
9C6R4-E3-04-RXA	US\$ 502.93	Bobina de cable UTP de 4 pares, Cat6, CMR, color gris, 305 m, 23 AWG.
9C6R4-E3-RXA	US\$ 391.48	Bobina de cable UTP de 4 pares, Cat6, CMR, color azul, 305 m, 23 AWG.
9C6L4-E3-RXA	US\$ 388.87	Bobina de cable UTP de 4 pares, Cat6, LSOH, color violeta, 305 m, 23 AWG.

Cable Solution 6

9C6M4-E2-RXA	US\$ 317.26	Bobina de cable UTP de 4 pares, Cat6, CM, color gris, 24 AWG, 305 m.
9C6M4-E2-06-RXA	US\$ 311.30	Bobina de cable UTP de 4 pares, Cat6, CM, color azul, 24 AWG, 305 m.
9C6L4-E2-04-RXA	US\$ 344.27	Bobina de cable UTP de 4 pares, Cat6, LSOH, color gris, 24 AWG, 305 m.
9C6L4-E2-06-RXA	US\$ 265.88	Bobina de cable UTP de 4 pares, Cat6, LSOH, color azul, 24 AWG, 305 m.
9C6L4-E2-RXA	US\$ 339.95	Bobina de cable UTP de 4 pares, Cat6, LSOH, color violeta, 24 AWG, 305 m.
9C6P4-E2-05-RXA	US\$ 837.03	Bobina de cable UTP de 4 pares, Cat6, CMP, color amarillo, 24 AWG, 305 m.

Cable Planta Externa

9C604-E1	US\$ 1,065.46	Bobina de cable UTP de 4 pares, Cat6, OSP, color negro, 305 m.
9C604-E2-01-R1A	US\$ 547.10	Bobina de cable UTP de 4 pares con gel, Cat6 (23 AWG) industrial para climas extremos, exterior o enterrado directo, color negro, 305 m.

Accesorios

		MAX-TT	CI-KIT2	PG
MAX-TT	US\$ 254.08	Herramienta de terminación Turbo Tool.		
CI-KIT2	US\$ 571.49	Kit de herramientas profesionales para instalación de redes.		
PG	US\$ 43.15	Protector de palma para conectores MAX.		

Jacks UTP MAX

- Instalación desde la parte trasera o delantera de Faceplate.
- Iconos de colores incluidos.
- Terminación con herramienta 110 estándar.
- Compatible con T568A y T568B.

MX6-(XX)	US\$ 12.00	Jack Cat6 angulado.
MX6-F(XX)	US\$ 12.00	Jack Cat6 plano.
MX6-K(XX)	US\$ 13.33	Jack Cat6 keystone.

Usar (XX) para especificar el color: (01) Negro, (02) Blanco, (03) Rojo, (04) Gris, (05) Amarillo, (06) Azul, (07) Verde, (09) Naranja



Sistema Ruggedized



X6-SIEMON



XC6-03-B05



XC6A-S03-B05



X-IBOX-03



XC6A-S07-B05

X6-SIEMON	US\$ 86.71	Jack reforzado MAX, Cat6 para uso industrial o exterior con protección IP67.
XC6-03-B05	US\$ 73.13	Patch Cord industrial a plug modular, Cat6 de 3 ft, color negro.
XC6A-S03-B05	US\$ 65.16	Patch Cord reforzado industrial Cat6A blindado S/ FTP, CM/ LSOH, 3 Ft.
X-IBOX-02	US\$ 105.74	Caja industrial de conexión de 2 puertos de cobre o fibra con protección IP66/ IP67.
X-IBOX-03	US\$ 111.38	Caja industrial de conexión de 3 puertos de cobre o fibra con protección IP66/ IP67.
X-IBOX-04	US\$ 117.06	Caja industrial de conexión de 4 puertos de cobre o fibra con protección IP66/ IP67.
X-IBOX-01	US\$ 100.07	Caja industrial de conexión de 1 puerto de cobre o fibra con protección IP66/ IP67.
XC6A-S07-B05	US\$ 73.84	Patch Cord reforzado industrial Cat6A blindado S/FTP, CM/ LSOH, 7 Ft.

Sistema Categoría 6A

Solución UTP Z-MAX

Faceplate 10G MAX

- Compatibles con módulos Z-MAX blindados y TERA.
- Disponibilidad para iconos de colores.
- Soporte para módulos multimedia.
- Soporte para etiquetas.



10GMX-FPD06-02	US\$ 11.07	Doble para 6 salidas.
10GMX-FPD08-02	US\$ 11.07	Doble para 8 salidas.
10GMX-FPS02-(XX)	US\$ 5.80	2 salidas.
10GMX-FPS04-(XX)	US\$ 5.80	4 salidas.

Usar (XX) para especificar el color: (01) negro, (02) blanco, (04) gris, (20) marfil, (80) marfil claro.

Añadir "B" al final del número de parte para paquete mayor de 100 placas de pared.

Jacks 6A UTP Z-MAX

- Proceso de terminación con herramienta Z-TOOL.
- Montaje plano o angulado.
- Compatible con faceplates 10G MAX.
- Versión "Keystone" disponible.



Z6A-(XX)	US\$ 21.86	Cat6A (plano/ angulado).
Z6A-(XX)D	US\$ 24.65	Cat6A con puerta protectora (plano/ angulado).
Z6A-P	US\$ 21.86	Cat6A, salida para panel Z-MAX.
Z6A-K(XX)	US\$ 19.69	Cat6A, sistema keystone.
ZP1-6AS-01S	US\$ 31.16	Cat6A blindado con clip protector de seguridad.
ZP1-6AS-00S	US\$ 31.16	Plug RJ-45 Cat6A blindado, terminación en campo.
P6U-8-8	US\$ 77.50	Plug RJ-45 Cat6 para cable UTP calibre 23 a 26 AWG.
P6U-B00T	US\$ 31.00	Bota protectora opcional para plug P6U-8-8.
Z6A-45S01	US\$ 23.53	Jack Z-MAX 45 montaje híbrido a 45°.

Usar (XX) para especificar el color: (01) negro, (02) blanco, (03) rojo, (04) gris, (05) amarillo, (06) azul, (07) verde, (09) naranja, (20) marfil, (25) blanco brillante, (80) marfil claro, (82) blanco alpino.

Añadir "B" al final del número de parte para paquete mayor de 100 jacks.



Sistema Categoría 6A

Solución UTP Z-MAX

Patch Panel 6A UTP Z-MAX



- Medida estándar de 19".
- Patch panel angulados disponibles.
- Organizador de cable posterior.
- Puertos numerados.
- Disponibles de 48 puertos en 1UR.

Z6A-PNLA-24K	US\$ 538.90	24 puertos Cat6, 1UR, negro, angulado.
Z6A-PNL-24K	US\$ 488.99	24 puertos Cat6, 1UR, negro, plano.
Z6A-PNLA-U48K	US\$ 959.11	48 puertos Cat6, 1UR, negro, angulado.
Z6A-PNL-U48K	US\$ 909.25	48 puertos Cat6, 1UR, negro, plano.

Con organizador de cable extraíble:

Z6A-PF-24	Llámenes	24 puertos Cat6, 1UR, negro, plano.
Z6A-PA-24	Llámenes	24 puertos Cat6, 1UR, negro, angulado.
Z6A-PF-48	Llámenes	48 puertos Cat6, 1UR, negro, plano.
Z6A-PA-48	Llámenes	48 puertos Cat6, 1UR, negro, angulado.

Patch Cords UTP 6A Z-MAX



- Categoría 6A.
- Construcción resistente a interferencias exteriores.
- Clips de colores opcionales.
- Clasificación CMG.

Clip para identificación (bolsa con 25 piezas).

CLIP-(XX) · US\$ 6.29

Usar **(XX)** para especificar el color: **(01)** negro, **(02)** blanco, **(03)** rojo, **(04)** gris, **(05)** amarillo, **(06)** azul, **(07)** verde, **(08)** violeta, **(09)** naranja.

Plug modular en los 2 extremos, 4 pares

ZM6A-03-(XX)	· US\$ 26.38	0.9 m (3 ft).
ZM6A-05-(XX)	· US\$ 20.80	1.5 m (5 ft).
ZM6A-07-(XX)	· US\$ 27.99	2.1 m (7 ft).
ZM6A-10-(XX)	· US\$ 31.56	3.1 m (10 ft.).
ZM6A-15-(XX)	· US\$ 28.77	4.6 m (15 ft).
ZM6A-20-(XX)	· US\$ 49.38	6.1 m (20 ft.).

Usar **(XX)** para especificar el color: **(01)** negro, **(02)** blanco, **(03)** rojo, **(04)** gris, **(05)** amarillo, **(06)** azul, **(07)** verde, **(09)** naranja.

Añadir "B" al final del número de parte para paquete mayor de 100 patch cord.

Cable 6A UTP

9C6L4-A5 US\$ 568.00 Bobina de cable UTP de 4 pares, Cat6A, LS0H, color violeta, 23 AWG, 305 m.

Faceplates CT



- Compatibles con módulos MAX, Z-MAX y TERA.
- Disponibles en ángulo.
- Resistente a rayos UV.

CTE-HZA-02-(XX) US\$ 3.84 Horizontal, 2 puertos.
Usar **(XX)** para especificar el color: **(01)** negro, **(02)** blanco.

CTE-MXA-01-(XX) US\$ 2.99 Angulado, 1 puerto.
CTE-MXA-02-(XX) US\$ 2.99 Angulado, 2 puertos.

Usar **(XX)** para especificar el color: **(02)** blanco, **(20)** marfil.



- Uso con adaptadores CT.
- Disponibilidad para íconos de colores.
- Resistente a rayos UV.
- Soporte para etiquetas.

CT2-FP (XX)	US\$ 5.74	Espacio individual, vertical, 1 adaptador.
CT4-FP-(XX)	US\$ 5.74	Espacio doble, vertical, 2 adaptadores.
CT8-FP-(XX)	US\$ 11.49	Espacio cuádruple, vertical, 4 adaptadores.
CT2-HFPA-(XX)	US\$ 6.49	Espacio individual, horizontal, 1 adaptador.

Usar **(XX)** para especificar el color:

(01) negro, **(02)** blanco, **(04)** gris, **(20)** marfil, **(80)** marfil claro.

Añadir "B" al final del número de parte para paquete mayor de 100 placas de pared.

Sistema Categoría 6A

Solución Blindada Z-MAX



Jacks 6A Blindado y Z-TOOL™ Z-MAX



- Proceso de terminación con herramienta Z-TOOL.
- Montaje plano o angulado.
- Compatible con faceplates MAX.
- Versión "Keystone" disponible.

Z6A-S(XX)	US\$ 21.39	Cat6A (plano/ angulado).
Z6A-S(XX)D	US\$ 27.28	Cat6A con puerta protectora (plano/ angulado).
Z6A-SK(XX)	US\$ 23.75	Cat6A, sistema Keystone.
Z6A-SP	US\$ 21.39	Cat6A, salida para panel Z-MAX.

Usar **(XX)** para especificar el color: **(01)** negro, **(02)** blanco, **(03)** rojo, **(04)** gris, **(05)** amarillo, **(06)** azul, **(07)** verde, **(09)** naranja, **(20)** marfil, **(25)** blanco brillante, **(80)** marfil claro, **(82)** blanco alpino.

Añadir "B" al final del número de parte para paquete mayor de 100 jacks.

Z-TOOL · US\$ 16.68

Herramienta de terminación para módulos Z-MAX.

Patch Panel 6A Blindado Z-MAX

- Medida estándar de 19".
- Patch panel angulados disponibles.
- Organizador de cable posterior.
- Puertos numerados.
- Disponibles de 48 puertos en 1UR.



ZS-PNLA-24E	US\$ 194.00	24 puertos, 1UR, negro, modular, angulado.
ZS-PNL-24E	US\$ 154.38	24 puertos, 1UR, negro, modular, plano.
ZS-PNLA-U48E	US\$ 221.40	48 puertos, 1UR, negro, modular, angulado.
ZS-PNL-U48E	US\$ 176.30	48 puertos, 1UR, negro, modular, plano.
Z6AS-PNLA-24K	US\$ 627.47	24 puertos Cat6A, 1UR, negro, angulado.
Z6AS-PNL-24K	US\$ 591.51	24 puertos Cat6A, 1UR, negro, plano.
Z6AS-PNLA-U48K	US\$ 1,103.76	48 puertos Cat6A, 1UR, negro, angulado.
Z6AS-PNL-U48K	US\$ 1,062.87	48 puertos Cat6A, 1UR, negro, plano.

Con organizador de cable extraíble:

ZS-PF-24	US\$ 200.69	24 puertos, 1UR, negro, modular, plano.
ZS-PA-24	US\$ 254.99	24 puertos, 1UR, negro, modular, angulado.
ZS-PF-48	US\$ 231.69	48 puertos, 1UR, negro, modular, plano.
ZS-PA-48	US\$ 296.94	48 puertos, 1UR, negro, modular, angulado.
Z6AS-PF-24	Llámenos	24 puertos Cat6, 1UR, negro, plano.
Z6AS-PA-24	Llámenos	24 puertos Cat6, 1UR, negro, angulado.
Z6AS-PF-48	Llámenos	48 puertos Cat6, 1UR, negro, plano.
Z6AS-PA-48	Llámenos	48 puertos Cat6, 1UR, negro, angulado.

Patch Cords 6A Blindado Z-MAX



- Categoría 6A S/FTP.
- Construcción resistente a interferencias externas.
- Clips de colores opcionales.
- Clasificación CM/LSOH.

Clip para identificación (bolsa con 25 piezas).

CLIP(XX) · US\$ 6.29

Usar **(XX)** para especificar el color: **(01)** negro, **(02)** blanco, **(03)** rojo, **(04)** gris, **(05)** amarillo, **(06)** azul, **(07)** verde, **(08)** violeta, **(09)** naranja.

Plug modular en los 2 extremos, 4 pares.

ZM6A-S-03(XX)	US\$ 26.51	0.9 m (3 ft).
ZM6A-S-05(XX)	US\$ 28.59	1.5 m (5 ft).
ZM6A-S-07(XX)	US\$ 30.66	2.1 m (7 ft).
ZM6A-S-10(XX)	US\$ 33.76	3.1 m (10 ft.).
ZM6A-S-15(XX)	US\$ 38.94	4.6 m (15 ft.).
ZM6A-S-20(XX)	US\$ 44.09	6.1 m (20 ft.).

Usar **2do (XX)** para especificar el color: **(01)** negro, **(02)** blanco, **(03)** rojo, **(04)** gris, **(05)** amarillo, **(06)** azul, **(07)** verde, **(09)** naranja.

Añadir "B" al final del número de parte para paquete mayor de 100 patch cord.

Patch Cord Skinny 28 AWG



Clip para identificación (bolsa con 25 piezas).

SP6A-S-03(XX)	US\$ 26.51	0.9 m (3 ft).
SP6A-S-05(XX)	US\$ 28.59	1.5 m (5 ft).
SP6A-S-07(XX)	US\$ 30.66	2.1 m (7 ft).
SP6A-S-10(XX)	US\$ 33.76	3.1 m (10 ft.).
SP6A-S-15(XX)	US\$ 88.94	4.6 m (15 ft.).
SP6A-S-20(XX)	US\$ 44.09	6.1 m (20 ft.).

Usar **2do (XX)** para especificar el color: **(01)** negro, **(02)** blanco, **(03)** rojo, **(04)** gris, **(05)** amarillo, **(06)** azul, **(07)** verde, **(09)** naranja.

Añadir "B" al final del número de parte para paquete mayor de 100 patch cord.

Cable Cat6A F/UTP

9A6M4-A5 · US\$ 465.84	Bobina de cable F/UTP de 4 pares, Cat6A, CM, color gris, 23 AWG, 305 m.
9A6R4-A5 · US\$ 513.26	Bobina de cable F/UTP de 4 pares, Cat6A, CMR, color azul, 23 AWG, 305 m.
9A6L4-A5 · US\$ 482.91	Bobina de cable F/UTP de 4 pares, Cat6A, LSOH, color violeta, 23 AWG, 305 m.

Cable Planta Externa

9A604-A5-01-R1A · US\$ 2,893.46	Bobina de cable F/UTP de 4 pares, Cat6A, OSP, color negro, 23 AWG, 305 m.
9A604-A5-01AR1A · US\$ 1,945.65	Bobina de cable F/UTP de 4 pares, Cat6A, OSP, color negro, 23 AWG, 305 m.

Solución Categoría 7/ 7A

Solución TERA



Jack 7A TERA



T7F-01-1 · US\$ 23.16

Cat7A con puerta protectora.

- Solución S/FTP (totalmente blindado)
- Hasta 1.2 GHz de ancho de banda por par.
- Soporte para múltiples aplicaciones.
- Compatible con faceplates MAX.

Patch Panel TERA-MAX



- Medida estándar de 19".
- Patch panel angulados disponibles.
- Fabricados en acero.
- Puertos numerados.

TM-PNLZ-24 US\$ 150.78

24 puertos, 1UR, metálico, modular, plano.

TM-PNLZ-24-01 US\$ 122.95

24 puertos, 1UR, negro, modular, plano.

TM-PNLZA-24-01 US\$ 182.90

24 puertos, 1UR, negro, modular, angulado.

TM-PNLZA-24 Liámenos

24 puertos, 1UR, metálico, modular, angulado.

Patch Cords TERA

- Disponibles en categorías 5e y 6A.
- Soporte de múltiples aplicaciones.
- Clips de colores opcionales.



Clip para identificación (bolsa con 25 piezas). CLIP-(XX) · US\$ 6.29

Usar (XX) para especificar el color: (01) negro, (02) blanco, (03) rojo, (04) gris, (05) amarillo, (06) azul, (07) verde.

T2E-B(XX)M-B(XX)L

Cat5e, 2 pares TERA a blade patch blindado, LSOH, 10/100BASE-T.

T2E2-(XX)M-B(XX)L

Cat5e, 2 pares TERA a plug MC5 blindado, LSOH, 10/100BASE-T.

T2U-B(XX)M-B(XX)L

Cat5e, 2 pares TERA a blade patch blindado, LSOH, Token Ring.

T2UT-(XX)M-B(XX)L

Cat5e, 2 pares TERA a plug MC5 blindado, LSOH, Token Ring.

T4A-B(XX)M-B(XX)L

Cat6A, 4 pares TERA a blade patch blindado, LSOH, T658B.

T4A-S(XX)M-B(XX)L

Cat6A, 4 pares TERA a plug MC6 modular, LSOH, T568B.

T4T-B(XX)M-B(XX)L

Cat6A, 4 pares TERA a blade patch blindado, LSOH, T658A.

T4T-S(XX)M-B(XX)L

Cat6A, 4 pares TERA a plug MC6 modular, LSOH, T568A.

Consulte precios en syscom.mx

Usar **1er (XX)** para especificar longitud:

(01) 1 m (3.28 ft.), (1.5) 1.5 m (4.92 ft.), (02) 2 m (6.56 ft.), (03) 3 m (9.84 ft.), (05) 5 m (16.4 ft.)

Usar **2do (XX)** para especificar el color:

(01) negro, (02) blanco, (03) rojo, (04) gris, (05) amarillo, (06) azul, (07) verde, (09) naranja. Añadir "B" al final del número de parte para paquete mayor de 100 patch cord.

Cable Cat7A



9T7L4-E10 US\$ 680.23

Bobina de cable S/ FTP de 4 pares, TERA E10, Cat7A, LSOH, color violeta, 305 m.

Cable de fibra óptica interior/ exterior

9GD8P004C-E201A · US\$ 3.04

4 hilos, plenum, monomodo OS2 9/125.

Cable de fibra óptica planta externa (OSP)

9PF5C006D-T301A · US\$ 13.73

Cable de fibra óptica, 6 hilos, armada, gel, multimodo OM3 50/125.

9PF5C012G-T501A · US\$ 28.06

Cable de fibra óptica, 12 hilos, armada, gel, multimodo OM4 50/125.

Herramientas



CPT-T



CI-CUTTER

CPT-T US\$ 156.40

Herramienta para preparación de cable S/ FTP.

CPT-DIE-TMPL US\$ 5.24

Dado guía para terminación de conectores TERA.

CPT-DIE-T4 US\$ 42.41

Dado de reemplazo para desforrar cable S/ FTP.

CPT-DIE-TP US\$ 30.50

Dado de reemplazo para desforrar cable UTP.

CI-CUTTER US\$ 129.33

Pinzas de corte en diagonal.

Salida Multifunción de Telecomunicaciones (MUTOA) con Tornillos de Montaje y Cinta Adhesiva



CT-MMO-02 US\$ 60.92

Para 6 acopladores CT, color blanco.

MX-MMO-02 US\$ 60.05

Acepta 18 conectores MAX, color blanco.

Cajas de Montaje Superficial



CT4-BOX-02 US\$ 7.41

Caja de par de universal, color blanco.

Caja de Zona (Punto de Consolidación)



ZU-MX-24P US\$ 387.84

· Para 24 puertos MAX, Z-MAX o TERA.

· Color negro.

· Dimensiones: 305 x 274 x 121 mm.

Cable de Fibra Óptica Interior/ Exterior

9GD8P006D-E201A US\$ 2.45

6 hilos, plenum, monomodo OS2 9/125.

9GD8H006D-E201M US\$ 3.29

6 hilos, LSOH, monomodo OS2 9/125.

9GD8P012G-E201A US\$ 6.64

12 hilos, plenum, monomodo OS2 9/125.

9GD5R006D-T301A US\$ 9.32

6 hilos, riser, multimodo OM3 50/125.

9GD5R012G-T301A US\$ 12.26

12 hilos, riser, multimodo OM3 50/125.

9GD5P012G-T501A US\$ 17.05

12 hilos, plenum, multimodo OM4 50/125.

Cable de Fibra Óptica Planta Externa (OSP)

9PF8C012G-E201A US\$ 10.79

Cable de fibra óptica, 12 hilos, armada, gel, monomodo OS2 9/ 125.

9GG8H006D-E201M US\$ 2.84

Cable de fibra óptica, 12 hilos, armada, gel, multimodo OM4 50/ 125.

Fibra Óptica Accesorios



Panel de Conexiones de Fibra (FC P3)



- Clips para gestionar hasta 36 fibras dúplex (72 fibras en total).
- Bandejas de empalme opcionales.
- Acepta módulos Plug and Play, placas MTP y placas Quick-Pack.

FCP3-DWR US\$ 357.03 De 6 a 72 fibras con bandeja deslizante, negro.
FCP3-RACK US\$ 157.60 De 6 a 72 fibras con bandeja fija, negro.
FCP3-DWR-4A US\$ 486.86 Hasta 96 fibras con bandeja fija, negro.



Mini caja de conexión de fibra óptica, para montaje en pared, hasta 48 puertos LC (acepta dos placas acopladoras), color negro.
SWIC3-M-01 · US\$ 168.83



Caja de conexión de fibra óptica, para montaje en pared, hasta 192 puertos LC o SC (acepta 8 placas acopladoras), color negro.
SWIC3G-E-AA-01 · US\$ 589.65

Panel de Conexiones de Fibra (RI C3)



RIC3-24-01 US\$ 479.99 Para rack de 19", acepta 4 placas quick pack, hasta 96 fibras, 2 UR.
RIC3-48-01 US\$ 579.99 Para rack de 19", acepta 8 placas quick pack, hasta 192 fibras, 3 UR.
RIC3-72-01 US\$ 609.99 Para rack de 19", acepta 12 placas quick pack, hasta 192 fibras, 4 UR.
RIC3-36-01 US\$ 659.99 Para rack de 19", acepta 6 placas quick pack, hasta 144 fibras, 2 UR.

Placas Adaptadoras Plug and Play

- Módulos terminados y probados en fábrica, están disponibles para fibra monomodo y multimodo OM3 y OM4.
- Las placas adaptadoras LC proporcionan una manera simple de integrar la conectividad LC a LC tradicional dentro del distribuidor FCP3 de ultra alta densidad.



PPM-F-LCQ12-01



PPM-F-LCU12-01



PPM-BLNK

PPM-F-LCQ12-01 US\$ 143.73 6 conectores LC dúplex (12 fibras), para fibra multimodo, aqua.
PPM-F-LCU12-01 US\$ 157.36 6 conectores LC dúplex (12 fibras), para fibra monomodo, azul.
PPM-BLNK US\$ 27.68 Ciega, color negro

Placas Adaptadoras Quick-Pack

- Disponibles en fibra monomodo y multimodo.
- Disponibles con conectores: ST-SC, LC y SC.
- Para uso con panel de conexiones FCP3.

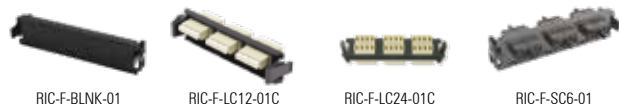

RIC-F-BLNK-01

RIC-F-LC12-01C

RIC-F-LC24-01C

RIC-F-SC6-01

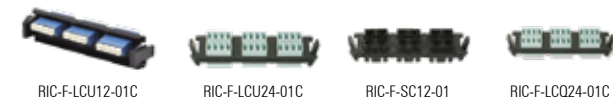

RIC-F-LCU12-01C

RIC-F-LCU24-01C

RIC-F-SC12-01

RIC-F-LCQ24-01C

RIC-F-BLNK-01 US\$ 6.14 Tapa ciega.
RIC-F-LC12-01C US\$ 107.33 De 3 adaptadores LC quad (12 fibras), beige.
RIC-F-LC16-01C US\$ 195.86 De 4 adaptadores LC quad (16 fibras), beige.
RIC-F-LC24-01C US\$ 214.71 De 6 adaptadores LC quad (24 fibras), beige.
RIC-F-LCU12-01C US\$ 137.61 De 3 adaptadores LC quad (12 fibras), azul.
RIC-F-LCU16-01C US\$ 226.21 De 4 adaptadores LC quad (16 fibras), azul.
RIC-F-LCU24-01C US\$ 275.21 De 6 adaptadores LC quad (24 fibras), azul.
RIC-F-SC6-01 US\$ 56.33 De 3 adaptadores SC dúplex (6 fibras).
RIC-F-LSU24-01C US\$ 399.19 De 6 conectores LC/UPC shuttered quad (24 fibras), para fibra monomodo, azul, incluye tapas cubre polvo abatibles integradas por cada conector.
RIC-F-SC6Q-01 Liámenos De 3 adaptadores SC dúplex (6 fibras), aqua.
RIC-F-SC8-01 US\$ 115.91 De 4 adaptadores SC dúplex (8 fibras).
RIC-F-LCQ12-01C US\$ 107.35 De 6 adaptadores LC dúplex (12 fibras), aqua.
RIC-F-LCQ16-01C US\$ 155.28 De 4 adaptadores LC quad (16 fibras), aqua.
RIC-F-LCQ24-01C US\$ 214.71 De 6 adaptadores LC quad (24 fibras), aqua.
RIC-F-SC12Q-01 Liámenos De 6 adaptadores SC dúplex (12 fibras), aqua.
RIC-F-SC8Q-01 Liámenos De 4 adaptadores SC dúplex (8 fibras), aqua.

Conectores de Fibra Óptica LightBow

- Conectores prepluidos reutilizables.
- Disponibles en LC y SC.
- Disponibles en monomodo y multimodo.



LC Simplex:

FC-F-LC5-29AQ · US\$ 26.13 Aqua, 250/ 900µm multimodo (OM3/ OM4), 900µm, bota blanca, tipo Splice-On
FC1-LB-LC5-9AQ · US\$ 25.23 Aqua, 50/ 125µm multimodo (OM3/ OM4), 900µm, bota blanca
FC1-LB-LC6-9BG · US\$ 29.36 Beige, 62.5/ 125µm multimodo (OM1), 900µm, bota blanca
FC1-LB-LCA-9GR · US\$ 41.48 (APC), verde, monomodo (OS1/ OS2), 900µm, bota blanca
FC1-LB-LCU-9BL · US\$ 31.37 (UPC), azul, monomodo (OS1/ OS2), 900µm, bota blanca

SC Simplex:

FC1-LB-SC5-9AQ · US\$ 24.68 Aqua, 50/ 125µm multimodo (OM3/ OM4), 900µm, bota blanca
FC1-LB-SCA-9GR · US\$ 41.48 (APC), verde, monomodo OS1/ OS2, 900µm, bota blanca
FC1-LB-SCU-9BL · US\$ 30.66 (UPC), azul, monomodo (OS1/OS2), 900µm, bota blanca

Módulos Acopladores MAX para Fibra Multimodo y Monomodo



Módulo acoplador MAX de fibra óptica, LC dúplex, compatible con monomodo y multimodo, color blanco.

MX-F1-LC-02C · US\$ 27.99

Charola de Empalme de Fibra Óptica

- Apilables para alta densidad.
- Hasta 24 empalmes.



TRAY-1 · Liámenos Estándar de hasta 24 empalmes por fusión.
TRAY-3 · US\$ 80.82 Estándar de hasta 24 empalmes por fusión con mangas de protección.
TRAY-M-1 · Liámenos Estándar de hasta 12 empalmes por fusión.
TRAY-M-3 · US\$ 92.91 Estándar de hasta 12 empalmes por fusión con mangas de protección.

Mangas de Empalme



· Reducción en base a calor.
HT-40 · US\$ 1.02 de 40 mm (2.36").
HT-60 · US\$ 1.18 de 60 mm (1.57").

Kit de Herramienta para Terminación de Conectores LightBow



FT-LB-KIT US\$ 3,797.50 Kit de terminación.
FT-LB-CLV US\$ 2,619.50 Cortadora de precisión.
FT-LB-TOOL US\$ 62.00 Crimpeadora para conectores LC y SC.
FT-VFL-PA US\$ 496.00 Pluma visualizador de fallos (VFL), SC.
FT-VFL-ADPT-A US\$ 189.10 Adaptador LC para VFL.

Fibra Óptica

Accesorios



Kit Breakout



- Los kits breakout de SIEMON™ enrutan fácilmente fibras de 250µm para poder ser terminados con conectores de fibra óptica de 900µm.
- El kit incluye todo lo necesario para separar las fibras de 250µm en 6, 12 o 24 hilos para la llegada a bandejas y cajas de empalme.

FBK-E06	US\$ 52.00	Para convertir fibra (Loose Tube) de 250 a 900 micras, 1 metro.
FBK-E12	US\$ 57.19	Para convertir fibra (Loose Tube) de 250 a 900 micras, 1 metro.
FBK-E24	US\$ 129.99	Para convertir fibra (Loose Tube) de 250 a 900 micras, 1 metro.

Jumpers y Pigtails de Fibra OFNR



- Ideales para aplicaciones de fibra de 10G Base-T.
- Disponibles en monomodo y multimodo.
- Disponibles con conectores: LC y SC.

Jumpers y Pigtails de Fibra LSOH



- Ideales para aplicaciones de fibra de 10G Base-T.
- Disponibles en monomodo y multimodo.
- Disponibles con conectores: LC y SC.

XGLO 300 50/125 µm Multimodo OM3	
FJ2-SCSC5L-(XX)AQ	Jumper SC-SC dúplex, aqua.
FJ2-LCLC5L-(XX)AQ	Jumper LC-LC dúplex, aqua.
FJ2-LCSC5L-(XX)AQ	Jumper LC-SC dúplex, aqua.
FP1B-SC5L-(XX)AQ	Pigtail SC simplex, aqua.
FP1B-LC5L-(XX)AQ	Pigtail LC simplex, aqua.
XGLO 550 50/125 µm Multimodo OM4	
FJ2-SCSC5V-(XX)AQ	Jumper SC-SC dúplex, aqua.
FJ2-LCLC5V-(XX)AQ	Jumper LC-LC dúplex, aqua.
FJ2-LCSC5V-(XX)AQ	Jumper LC-SC dúplex, aqua.
FP1B-SC5V-(XX)AQ	Pigtail SC simplex, aqua.
FP1B-LC5V-(XX)AQ	Pigtail LC simplex, aqua.
XGLO Monomodo OS2 (UPC)	
FJ2-SCUSCUL-(XX)	Jumper SC-SC dúplex, amarillo.
FJ2-LCULCUL-(XX)	Jumper LC-LC dúplex, amarillo.
FJ2-LCUSCUL-(XX)	Jumper LC-SC dúplex, amarillo.
FJ2-SAUSAUL-(XX)	Jumper ST-ST dúplex, amarillo.
FJ2-LCUSAUL-(XX)	Jumper LC-ST dúplex, amarillo.
FJ2-SAUSCUL-(XX)	Jumper ST-SC dúplex, amarillo.
FP1B-SCUL-(XX)	Pigtail SC simplex, amarillo.
FP1B-LCUL-(XX)	Pigtail LC simplex, amarillo.
FP1B-SAUL-(XX)	Pigtail ST simplex, amarillo.

XGLO 300 50/125 µm Multimodo OM3	
FJ2-SCSC5L-(XX)AH	Jumper SC-SC dúplex, aqua.
FJ2-LCLC5L-(XX)AH	Jumper LC-LC dúplex, aqua.
FJ2-LCSC5L-(XX)AH	Jumper LC-SC dúplex, aqua.
FP1B-SC5L-(XX)AH	Pigtail SC simplex, aqua.
FP1B-LC5L-(XX)AH	Pigtail LC simplex, aqua.
XGLO 550 50/125 µm Multimodo OM4	
FJ2-SCSC5V-(XX)AH	Jumper SC-SC dúplex, aqua.
FJ2-LCLC5V-(XX)AH	Jumper LC-LC dúplex, aqua.
FJ2-LCSC5V-(XX)AH	Jumper LC-SC dúplex, aqua.
FP1B-SC5V-(XX)AH	Pigtail SC simplex, aqua.
FP1B-LC5V-(XX)AH	Pigtail LC simplex, aqua.
XGLO Monomodo OS2 (UPC)	
FJ2-SCUSCUL-(XX)H	Jumper SC-SC dúplex, amarillo.
FJ2-LCULCUL-(XX)H	Jumper LC-LC dúplex, amarillo.
FJ2-LCUSCUL-(XX)H	Jumper LC-SC dúplex, amarillo.
FP1B-SCUL-(XX)H	Pigtail SC simplex, amarillo.
FP1B-LCUL-(XX)H	Pigtail LC simplex, amarillo.

Usar **(XX)** para especificar longitud: **(01)** 1 m (3.3 ft.), **(02)** 2 m, **(03)** 3 m (9.8 ft), **(05)** 5 m (16.4 ft.), **(10)** 10m (32 ft), **(15)** 15m (49 ft).
Consulte precios en syscom.mx

Usar **(XX)** para especificar longitud: **(01)** 1m (3.3 ft.), **(02)** 2m, **(03)** 3m (9.8 ft), **(05)** 5m (16.4 ft.), **(10)** 10m (32 ft), **(15)** 15m (49 ft).
Consulte precios en syscom.mx

Conectores de Fibra LC



- Para terminación en campo.
- Compatibles con MAX®, CT®, FOB y SM® en áreas de trabajo.
- Terminación con KIT LightSpeed®.

FC1-LC-MM-B80	US\$ 13.02	Conector LC simplex, MM, fibra con cubierta, beige.
FC1-LC-SM-B02	US\$ 20.21	Conector LC simplex, SM, fibra con cubierta, blanco.
FC1-LC-SM-J02	US\$ 27.49	Conector LC simplex, SM, fibra con forro, blanco.
FC2-LC-MM-J80	US\$ 23.72	Conector LC dúplex, MM, fibra con forro, beige.

Añadir "B" al final del número de parte para paquete mayor de 100 conectores.

Fibra Óptica y Racks

Jumpers para Aplicaciones de Fibra



Jumpers LC Blade Patch



9GD5R006D-T301A · US\$ 7.22

Fibra óptica 6 hilos multimodo OM3 50/ 125 optimizada, longitud 1 m.

9GD5R012G-T301A · US\$ 9.15

Fibra óptica 12 hilos multimodo OM3 50/ 125 optimizada, longitud 1 m.

9PF5C012G-T501A · US\$ 15.87

Fibra óptica 12 hilos multimodo OM4 50/ 125 planta externa OSP, longitud 1 m.

- Ideales para aplicaciones de fibra de 10GBase-T.
- Disponibles en monomodo y multimodo.
- Diseñados para centros de datos de alta densidad.

XGLO 300 50/125 μm Multimodo OM3:

FBP-LCLC5L-(XX)AH Jumper LC-LC dúplex, forro LSOH

FBP-LCLC5L-(XX)AP Jumper LC-LC dúplex, forro OFNP

FBP-LCLC5L-(XX)AQ Jumper LC-LC dúplex, forro OFNR

XGLO 550 50/125 μm Multimodo OM4:

FBP-LCLC5V-(XX)AH Jumper LC-LC dúplex, forro LSOH

FBP-LCLC5V-(XX)AP Jumper LC-LC dúplex, forro OFNP

FBP-LCLC5V-(XX)AQ Jumper LC-LC dúplex, forro OFNR

XGLO Monomodo OS1/OS2 (UPC)

FBP-LCULCUL-(XX) Jumper LC-LC dúplex, forro OFNR

FBP-LCULCUL-(XX)H Jumper LC-LC dúplex, forro LSOH

FBP-LCULCUL-(XX)P Jumper LC-LC dúplex, forro OFNP

Usar **(XX)** para especificar longitud: **(01)** 1 m (3.3 ft.), **(02)** 2 m, **(03)** 3 m (9.8 ft), **(05)** 5 m (16.4 ft), **(10)** 10 m (32 ft), **(15)** 15 m (49 ft).

Consulte precios en syscom.mx

Racks y Accesorios

PNL-TBLNK010-1S US\$ 145.64

Tapa ciega para rack de 19", color negro, 10 piezas.

PNL-BRSH-1 US\$ 59.86

Tapa ciega tipo cepillo de 19", color negro.

VP-GRD US\$ 278.97

Barra de puesta a tierra de 19".

8BH01-AA08Z-K1A US\$ 273.92

PDU de 120 V/15 A, Plug NEMA 5-15P, 8 salidas 5-15R.

SH-S19V-01 US\$ 252.87

Charola para soportar equipo en rack, de 19", ventilada 3UR.

SH-D19-01 US\$ 277.77

Charola doble para soportar equipo en rack, de 19", 3UR.



CTR-04-01 US\$ 354.14

Montaje tipo rack para charola porta cables, 4UR, color negro.

Rack System RS3



RS3-07 · US\$ 2,043.86

De aluminio, 45 UR, estándar de 19".

- Gestión de cables de alta densidad.
- Orificios de montaje para anclaje a piso.
- Cuenta con organizadores verticales y kit de tierra.
- Dimensiones: 2100 x 685 x 457.2 mm.
- Color negro.



RS-07 · US\$ 1,201.03

Rack System de 2 postes, fabricado en aluminio

- 19" de ancho.
- 45 unidades de rack.
- Dimensiones: 2100 x 609.6 x 457.2 mm.
- Color negro.



RS107S US\$ 413.29

Rack System de 2 postes, fabricado en aluminio

- 19" de ancho.
- 45 unidades de rack.
- Dimensiones: 2100 x 616 x 76 mm.
- Color negro.

Organizadores de Cable Route IT



Organizadores Verticales:

VCM-(XX) Vertical sencillo, 45 UR.

VCM-(XX)D Vertical doble, 45 UR.

VCM-(XX)D-RB Divisores verticales de 2 caras, juego de 3 pzas.

VCM-DR(XX) Puerta de reemplazo, 45 UR.

VCM-FGR-6 Administradores de reemplazo, 6 in, 9U, juego de 2 pzas.

VCM-S Tapas de reemplazo, 7 x 18 in.

Usar **(XX)** para especificar el ancho: **(6)** 6", **(10)** 10", **(12)** 12", **(16)** 16".

Organizadores Horizontales:

HCM-4-(X)U Horizontal de 4" de profundidad.

HCM-6-(X)U Horizontal de 6" de profundidad.

HCME-4-(X)U Horizontal de 4" de profundidad, puerta extendida.

HCME-6-(X)U Horizontal de 6" de profundidad, puerta extendida.

HCM(E)-CVR-(X)U Puerta de reemplazo.

Usar **(XX)** para especificar unidades de rack: **(1)** 1U, **(2)** 2U, **(4)** 4U. Agregar "D" al final del número de parte para versión doble (únicamente 2UR).

Accesorios:

RS-CH Organizador de cable de giro, 1/4".

RS-VCM Organizador de cable con giro, 1/4" y cordón.

VCM-25-(XX)-(XX) Organizador de cable (velcro).

VP-SPL Organizador para fibra de 1/4", bolsa con 5 pzas.

Usar **1er (XX)** para especificar longitud: **(06)** 6", **(12)** 12", **(18)** 18".

Usar **2do (XX)** para especificar el color: **(01)** negro, **(02)** blanco, **(03)** rojo, **(04)** gris, **(05)** amarillo, **(06)** azul.

Consulte precios en syscom.mx

Infraestructura para Redes Empresariales

El Portafolio Más Completo y Holístico de la Industria

La solución para redes empresariales de PANDUIT™, ofrece productos y servicios que permiten a las organizaciones ser más sustentables y eficientes en términos de energía. Con estas innovadoras características, se facilita la instalación, se reducen los costos por mantenimiento y se mejora la confiabilidad y flexibilidad de la red, teniendo como resultado una mayor rentabilidad en las empresas.

PANDUIT™
building a smarter,
unified business foundation
Connect. Manage. Automate.



Infraestructura para Redes Empresariales

PANDUIT

Cable de Cobre Pan-Net® TX6000™

- Excede con los requerimientos de desempeño de canal ANSI/TIA-568-C.2 categoría 6 y 5e, e ISO 11801 Clase E y D.
- Diámetro de cable reducido para instalación y conectorización mejorada.
- Disponible en grados de flamabilidad CM, CMR, CMP, LSZH y marcas de longitud descendente en el cable que facilitan la identificación del remanente de cable.
- Verificado por terceros (ETL) en cuanto a desempeño de canal.
- Empaque REELEX® de fácil extracción e instalación.



PUC5504BU-EY

PUC6004IG-FE



Modelo	Color	Descripción	Precio
Sin Blindar - 305 m por caja			
PUC5504BU-EY	Azul	Bobina de cable UTP de cobre, categoría 5e (24 AWG), PVC (CM).	US\$ 253.63
PUR5504BUY	Azul	Bobina de cable UTP de cobre, categoría 5e (24 AWG), riser (CMR).	US\$ 274.01
PUC6004IG-FE	Gris	Bobina de cable UTP de cobre, categoría 6 (23 AWG), PVC (CM).	US\$ 416.35
PUC6004WH-FE	Blanco	Bobina de cable UTP de cobre, categoría 6 (23 AWG), PVC (CM).	US\$ 416.35
PUC6004BU-FE	Azul	Bobina de cable UTP de cobre, categoría 6 (23 AWG), PVC (CM).	US\$ 416.35
PUR6004BU-FE	Azul	Bobina de cable UTP de cobre, categoría 6 (23 AWG), riser (CMR), de 4 pares.	US\$ 462.60
PUR6004IG-FE	Gris	Bobina de cable UTP de cobre, categoría 6 (23 AWG), riser (CMR).	US\$ 462.60
PUR6004YL-FE	Amarillo	Bobina de cable UTP de cobre, categoría 6 (23 AWG), riser (CMR).	US\$ 462.60
PUL6004BU-FE	Azul	Bobina de cable UTP de cobre, categoría 6 (23 AWG), cero halógenos (LSZH).	US\$ 594.80
PU06C04BL-CEG	Negro	Bobina de cable UTP de cobre, categoría 6 (23 AWG), planta externa con gel.	US\$ 741.48

Cable de Cobre Pan-Net® TX6A™

- Excede los requisitos de los estándares ANSI / TIA-568.2-D categoría 6A e ISO 11801 Clase EA.
- Diámetro de cable reducido para instalación y conectorización mejorada.
- Disponible en grados de flamabilidad CMR, CMP, LSZH y marcas de longitud descendente en el cable que facilitan la identificación del remanente de cable.
- Verificado por terceros (ETL) en cuanto a desempeño de canal.



PUR6AV04IG-G



PFL6X04WH-CEG

Modelo	Color	Descripción	Precio
Carretes de 305 m			
PUR6AV04BU-G	Azul	Bobina de cable UTP Cat6A, Vari-MaTriX, 23 AWG, CMR (riser).	US\$ 633.58
PUR6AV04IG-G	Gris	Bobina de cable UTP Cat6A, Vari-MaTriX, 23 AWG, CMR (riser).	US\$ 633.58
PUR6ASD04BU-CG	Azul	Bobina de cable UTP Cat6A, MaTriX, 26 AWG, CMR (riser).	US\$ 601.89
PUL6AV04IG-EG	Gris	Bobina de cable UTP Cat6A, Vari-MaTriX, 23 AWG, cero halógenos (LSZH).	US\$ 888.99
PUP6AV04BU-G	Azul	Bobina de cable UTP Cat6A, Vari-MaTriX, 23 AWG, CMP (plenum).	US\$ 1,851.93
PUP6AV04IG-G	Gris	Bobina de cable UTP Cat6A, Vari-MaTriX, 23 AWG, CMP (plenum).	US\$ 1,851.93
PFL6X04BU-CEG	Azul	Bobina de cable blindado F/UTP Cat6A, 23 AWG, cero halógenos (LSZH).	US\$ 734.59
PFL6X04WH-CEG	Blanco	Bobina de cable blindado F/UTP Cat6A, 23 AWG, cero halógenos (LSZH).	US\$ 734.59
PFL6X04IG-CEG	Gris	Bobina de cable blindado F/UTP Cat6A, 23 AWG, cero halógenos (LSZH).	US\$ 734.59
ISX6X04ATL-LED	Azul Cerceta	Bobina de cable industrial S/FTP, multifilar, Cat6A, 24 AWG.	US\$ 2,703.37
PF06X04BL-CEG	Negro	Bobina de cable F/UTP Cat6A, 24 AWG, planta externa con gel.	US\$ 1,836.44
Cable de Cobre Cat7			
PSL7004WH-CED	Blanco	Bobina de cable blindado S/ FTP de 4 pares, 23 AWG, cero halógenos (LSZH), carrete de 500 m.	US\$ 1,174.16
PSL7004IG-CED	Gris	Bobina de cable blindado S/ FTP de 4 pares, 23 AWG, cero halógenos (LSZH), carrete de 500 m.	US\$ 1,174.16

Infraestructura para Redes Empresariales



Módulos Jack RJ-45 Mini-Com

- No se requiere el uso de una herramienta de impacto para su terminación.
 - Clasificado para 2500 ciclos de conexión y desconexión.
 - Etiqueta universal codificada para los esquemas de cableado T568A y T568B.
- Nota:** Para más variedad de colores y diseños consulte con el departamento de ingeniería.

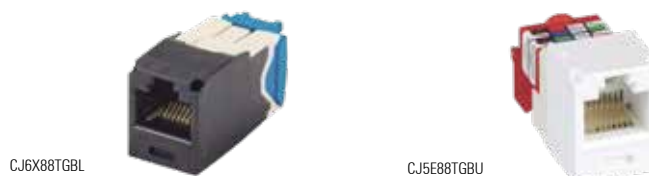

CJ6X88TGBL

CJ5E88TGBU

Modelo	Color	Descripción	Precio
CJ6X88TGBL	Negro	Conector Mini-Com™ RJ-45, categoría 6A, UTP.	US\$ 28.40
CJ6X88TGBU	Azul	Conector Mini-Com™ RJ-45, categoría 6A, UTP.	US\$ 28.40
CJ6X88TGIW	Blanco Internacional	Conector Mini-Com™ RJ-45, categoría 6A, UTP.	US\$ 28.40
CJ6X88TGWH	Blanco	Conector Mini-Com™ RJ-45, categoría 6A, UTP.	US\$ 28.40
CJ688TGBL	Negro	Conector Mini-Com™ RJ-45, categoría 6, UTP.	US\$ 19.89
CJ688TGBU	Azul	Conector Mini-Com™ RJ-45, categoría 6, UTP.	US\$ 19.89
CJ688TGIW	Blanco Internacional	Conector Mini-Com™ RJ-45, categoría 6, UTP.	US\$ 19.89
CJ688TGWH	Blanco	Conector Mini-Com™ RJ-45, categoría 6, UTP.	US\$ 19.89
CJ5E88TGBL	Negro	Conector Mini-Com™ RJ-45, categoría 5e, UTP.	US\$ 15.57
CJ5E88TGBU	Azul	Conector Mini-Com™ RJ-45, categoría 5e, UTP.	US\$ 15.57
CJ5E88TGIW	Blanco Internacional	Conector Mini-Com™ RJ-45, categoría 5e, UTP.	US\$ 15.57
CJ5E88TGWH	Blanco	Conector Mini-Com™ RJ-45, categoría 5e, UTP.	US\$ 15.57
Módulos Jack RJ-45 Mini-Com Blindados			
CJS6X88TGY	Negro	Conector Mini-Com™ RJ-45, categoría 6A	US\$ 34.13
CJS6X88TGBUY	Azul	Conector Mini-Com™ RJ-45, categoría 6A	US\$ 34.13
CJS6X88TGWYH	Blanco	Conector Mini-Com™ RJ-45, categoría 6A	US\$ 36.06

Plugs RJ-45



SP688-C

MP588-L

FP6X88MTG

Modelo	Color	Descripción	Precio
SP688-C	Natural	Plug RJ-45 Cat6 para cable UTP de calibre 23-24 AWG, paquete con 100 piezas.	US\$ 279.31
SPS6X88-C	Natural	Plug RJ-45 Cat6A blindado para cable calibre 23-24 AWG, paquete con 100 piezas.	US\$ 587.90
SPS688-C	Natural	Plug RJ-45 Cat6 blindado para cable calibre 24-26 AWG, paquete con 100 piezas.	US\$ 364.91
SP6X88-C	Natural	Plug RJ-45 Cat6A para cable UTP de calibre 23-24 AWG, paquete con 100 piezas.	US\$ 551.86
MP588-L	Natural	Plug RJ-45 Cat5e para cable UTP de calibres 24-26 AWG, paquete con 50 piezas.	US\$ 58.57
FP6X88MTG	Negro	Plug RJ-45 UTP, instalación recta, terminación en campo certificable, Cat6A, 1 pieza.	US\$ 27.86
FPUD6X88MTG	Negro	Plug RJ-45 UTP, instalación angulada a 45°, terminación en campo certificable, Cat6A, 1 pieza.	US\$ 27.84
FPS6X88MTG	Plata	Plug RJ-45 blindado, instalación recta, terminación en campo certificable, Cat6A, 1 pieza.	US\$ 33.43

Infraestructura para Redes Empresariales

PANDUIT

Paneles de Parcheo Modulares Pan-Net®

- Aceptan todos los módulos Mini-Com® para aplicaciones UTP, STP, fibra o A/V.
- Disponibles en densidad estándar de 24 y 48 puertos y alta densidad de 72 puertos.

Nota: Para más variedad de diseños consulte con el departamento de ingeniería.



CPPLA24WBLY



CPP48HDWBLY



CPPA48HDWBLY



DP48688TGY

Modelo	Color	Descripción	Precio
CFAPPB1	Negro	Panel de parcheo para charola de fibra, puede alojar hasta 4 paneles adaptadores de fibra (FAP o FMP).	US\$ 44.19
CPP24WBLY	Negro	Panel de parcheo plano de 24 puertos mini-com en 6 módulos plásticos CFFPL4, 1 UR.	US\$ 66.94
CPPL24WBLY	Negro	Panel de parcheo plano de 24 puertos mini-com en 6 módulos plásticos CFFPL4, incluye etiquetas, 1 UR.	US\$ 71.20
CPPLA24WBLY	Negro	Panel de parcheo angulado de 24 puertos mini-com en 6 módulos plásticos CFFPL4, incluye etiquetas, 1 UR.	US\$ 132.40
CP24BLY	Negro	Panel de parcheo plano de 24 puertos mini-com, 100% metálico, 1 UR.	US\$ 84.65
CPA24BLY	Negro	Panel de parcheo angulado de 24 puertos mini-com, 100% metálico, 1 UR.	US\$ 189.86
CPP48WBLY	Negro	Panel de parcheo plano de 48 puertos mini-com en 12 módulos plásticos CFFPL4, 2 UR.	US\$ 123.57
CPPLA48WBLY	Negro	Panel de parcheo angulado de 48 puertos en 12 módulos plásticos CFFPL4, incluye etiquetas, 2 UR.	US\$ 223.25
CPP48HDWBLY	Negro	Panel de parcheo plano de 48 puertos mini-com de alta densidad, metálico, 1 UR.	US\$ 198.76
CPPA48HDWBLY	Negro	Panel de parcheo angulado de 48 puertos mini-com de alta densidad, metálico, 1 UR.	US\$ 360.43
CWPP12WBL	Negro	Panel de parcheo de pared de 12 puertos mini-com, con 3 módulos plásticos CFFP4.	US\$ 59.38
CDPP8RG	Gris	Panel de parcheo para riel DIN de 35 mm, de 8 puertos mini-com.	US\$ 173.79
CDPP8RG-S	Gris	Panel de parcheo para riel DIN de 35 mm, blindado, de 8 puertos mini-com.	US\$ 267.76
Paneles de Parcheo Data-Patch™ (Cargados)			
DP24688TGY	Negro	Panel de parcheo Data-Patch™ categoría 6 RJ-45 UTP, plano, 24 puertos, negro.	US\$ 470.98
DP48688TGY	Negro	Panel de parcheo Data-Patch™ categoría 6 RJ-45 UTP, plano, 48 puertos, negro.	US\$ 929.88
DPA24688TGY	Negro	Panel de parcheo Data-Patch™ categoría 6 RJ-45 UTP, angulado, 24 puertos, negro.	US\$ 567.16
DPA48688TGY	Negro	Panel de parcheo Data-Patch™ categoría 6 RJ-45 UTP, angulado, 48 puertos, negro.	US\$ 1,162.38
DP246X88TGY	Negro	Panel de parcheo Data-Patch™ categoría 6A RJ-45 UTP, plano, 24 puertos, negro.	US\$ 774.97
DP486X88TGY	Negro	Panel de parcheo Data-Patch™ categoría 6A RJ-45 UTP, plano, 48 puertos, negro.	US\$ 1,536.05
DPA246X88TGY	Negro	Panel de parcheo Data-Patch™ categoría 6A RJ-45 UTP, angulado, 24 puertos, negro.	US\$ 724.27
DPA486X88TGY	Negro	Panel de parcheo Data-Patch™ categoría 6A RJ-45 UTP, angulado, 48 puertos, negro.	US\$ 1,494.09
Accesorios para Patch Panel			
SRB19BLY	Negro	Barra para alivio de tensión.	US\$ 32.62

Cables de Parcheo Categoría 6A Pan-Net®

Modelo	Color	Descripción	3 pies	5 pies	7 pies	8 pies	8 in
UTP6AX*	Blanco	Cable de parcheo categoría 6A, 26 AWG UTP.	US\$ 24.37	US\$ 26.79	US\$ 29.14	US\$ 32.70	
UTP6AX*BU	Azul	Cable de parcheo categoría 6A, 26 AWG UTP.	US\$ 24.37	US\$ 26.79	US\$ 29.14	US\$ 32.70	
Cables de Parcheo Categoría 6A 28 AWG (Diámetro Reducido) Pan-Net®							
UTP28X*BU	Azul	Cable de parcheo de diámetro reducido, categoría 6A, 28 AWG UTP.	US\$ 24.03	US\$ 26.52	US\$ 28.94	US\$ 32.67	
UTP28X*	Blanco	Cable de parcheo de diámetro reducido, categoría 6A, 28 AWG UTP.	US\$ 24.04	US\$ 26.52	US\$ 30.59	US\$ 34.51	
UTP28X8IN	Blanco	Cable de parcheo de diámetro reducido, categoría 6A, 28 AWG UTP, longitud 8".					US\$ 21.13
UTP28X8INBU	Azul	Cable de parcheo de diámetro reducido, categoría 6A, 28 AWG UTP, longitud 8".					US\$ 21.13
Cables de Parcheo Categoría 6A Blindado Pan-Net®							
STP6X*IG	Gris	Cable de parcheo categoría 6A, S/ FTP.	US\$ 29.22	US\$ 32.26	US\$ 35.26	US\$ 39.86	
STP6X*BU	Azul	Cable de parcheo categoría 6A, S/ FTP.	US\$ 29.22	US\$ 32.26	US\$ 35.26	US\$ 39.86	
Cables de Parcheo Categoría 6 Pan-Net®							
UTPSP*Y	Blanco	Cable de parcheo categoría 6 UTP.	US\$ 17.28	US\$ 18.61	US\$ 19.89	US\$ 21.85	
UTPSP*BUY	Azul	Cable de parcheo categoría 6 UTP.	US\$ 17.28	US\$ 18.61	US\$ 19.89	US\$ 21.85	
UTPSP*RDY	Rojo	Cable de parcheo categoría 6 UTP.	US\$ 17.28	US\$ 18.61	US\$ 19.89	US\$ 21.85	
Cables de Parcheo Categoría 6 28 AWG (Diámetro Reducido) Pan-Net®							
UTP28SP*	Blanco	Cable de parcheo categoría 6, 28 AWG UTP.	US\$ 16.67	US\$ 18.13	US\$ 19.56	US\$ 21.69	
UTP28SP*BU	Azul	Cable de parcheo categoría 6, 28 AWG UTP.	US\$ 16.67	US\$ 18.13	US\$ 19.56	US\$ 21.69	
UTP28SP*RD	Rojo	Cable de parcheo categoría 6, 28 AWG UTP.	US\$ 16.67	US\$ 18.13	US\$ 19.56	US\$ 21.69	
Cables de Parcheo Categoría 5e Pan-Net®							
UTPCH*Y	Blanco	Cable de parcheo categoría 5e UTP.	US\$ 9.60	US\$ 11.02	US\$ 12.36	US\$ 14.39	
UTPCH*BUY	Azul	Cable de parcheo categoría 5e UTP.	US\$ 9.60	US\$ 11.02	US\$ 12.36	US\$ 14.39	
UTPCH*RDY	Rojo	Cable de parcheo categoría 5e UTP.	US\$ 9.60	US\$ 11.02	US\$ 12.36	US\$ 14.39	

*Define la longitud en pies. Nota: Para más variedad de colores consulte con el departamento de Ingeniería.
Longitud Std. de 3, 5, 7 y 10 pies. Sustituir * por 3 (1 m), 5 (1.5 m), 7 (2.0 m) y 10 (3 m)

Infraestructura para Redes Empresariales



Placas de Pared



CFP1



CFP4

Modelo	Descripción	Cant. Paq. Estándar	Precio
CFP1**	Placa de pared clásica, vertical, 1 puerto.	1	US\$ 3.60
CFP2**	Placa de pared clásica, vertical, 2 puertos.	1	US\$ 3.60
CFP4**	Placa de pared clásica, vertical, 4 puertos.	1	US\$ 3.60
CFPL2**	Placa de pared para mobiliario inclinado, 2 puertos, apertura estándar.	1	US\$ 5.19
CFPL4**	Placa de pared clásica, vertical, 4 puertos, con etiquetas.	1	US\$ 5.19
CFPE1**	Placa de pared ejecutiva, vertical, 1 puerto, con etiquetas.	1	US\$ 5.60
CFPE2**	Placa de pared ejecutiva, vertical, 2 puertos, con etiquetas.	1	US\$ 5.60
CFPE4**	Placa de pared ejecutiva, vertical, 4 puertos, con etiquetas.	1	US\$ 5.60
CFG2**	Módulo bastidor "FGCI", 2 puertos.	1	US\$ 5.79
CF1062**	Marco módulo dúplex 106, 2 puertos.	1	US\$ 4.99
CFPPA2BL	Placa de pared para mobiliario inclinado, 2 puertos, apertura estándar, negro.	1	US\$ 5.99
Módulos Ciegos			
CMBBL-X	Módulo ciego Mini-Com™, 1 puerto, color negro.	1	US\$ 0.52
CMBIW-X	Módulo ciego Mini-Com™, 1 puerto, color blanco mate.	1	US\$ 0.52

Colores: disponibles en colores blanco mate (IW) y blanco (WH), sólo agregue el sufijo IW o WH en el lugar de los **.

Caja de Montaje Superficial



CBXQ2IW-A

Modelo	Descripción	Cant. Paq. Estándar	Precio
CBXQ2IW-A	Caja de montaje superficial, 2 puertos, blanco mate.	1	US\$ 8.99
CBXQ4IW-A	Caja de montaje superficial, 4 puertos, blanco mate.	1	US\$ 12.88
CBXQ6IW-A	Caja de montaje superficial para multimedios, 6 puertos, con carrete para fibra, blanco mate.	1	US\$ 23.61

Configuraciones adicionales están sujetas a disponibilidad, por favor contacte al departamento de ingeniería de SYSCOM®.

Cable de Fibra Óptica Pan-Net®

FOCRZ12Y



FODRX06Y

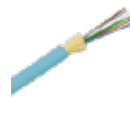

FOWN



Modelo	Unidad de Medida	Descripción	Precio
Interior/ Exterior			
FOCRX06Y	metros	Fibra óptica de 6 hilos, multimodo OM3 50/ 125 optimizada, Loose Tube 250um, dieléctrica, OFNR (riser).	US\$ 8.29
FOCRX12Y	metros	Fibra óptica de 12 hilos, multimodo OM3 50/125 optimizada, Loose Tube 250um, dieléctrica, OFNR (riser).	US\$ 12.49
FSCR912Y	metros	Fibra óptica de 12 hilos, monomodo OS2 9/125, Loose Tube 250um, dieléctrica, OFNR (riser).	US\$ 3.21
FOCRZ06Y	metros	Fibra óptica de 6 hilos, multimodo OM4 50/125 optimizada, Loose Tube 250um, dieléctrica, OFNR (riser).	US\$ 8.59
FOCRZ12Y	metros	Fibra óptica de 12 hilos, multimodo OM4 50/125 optimizada, Loose Tube 250um, dieléctrica, OFNR (riser).	US\$ 14.79
Interior (de distribución)			
FODRX06Y	metros	Fibra óptica de 6 hilos, multimodo OM3 50/125 optimizada, Loose Tube 250um, dieléctrica, OFNR (riser).	US\$ 6.49
FODRX12Y	metros	Fibra óptica de 12 hilos, multimodo OM3 50/125 optimizada, Loose Tube 250um, dieléctrica, OFNR (riser).	US\$ 11.21
Planta Externa (OSP) No Armada			
FOTNX06	metros	Fibra óptica 6 hilos, dieléctrica, MDPE (polietileno de media densidad), multimodo OM3 50/ 125 optimizada.	US\$ 6.02
Planta Externa (OSP) Armada			
FOWNX06	metros	Fibra óptica 6 hilos, MDPE (polietileno de media densidad), multimodo OM3 50/ 125 optimizada.	US\$ 7.29
FOWNZ06	metros	Fibra óptica 6 hilos, MDPE (polietileno de media densidad), multimodo OM4 50/ 125 optimizada.	US\$ 9.69
FOWNX12	metros	Fibra óptica 12 hilos, MDPE (polietileno de media densidad), multimodo OM3 50/ 125 optimizada.	US\$ 11.39
FSWN912	metros	Fibra óptica 12 hilos, MDPE (polietileno de media densidad), monomodo OS2 9/ 125.	US\$ 3.58
FSWN906	metros	Fibra óptica 6 hilos, MDPE (polietileno de media densidad), monomodo OS2 9/ 125.	US\$ 3.09
FSWN924	metros	Fibra óptica 24 hilos, MDPE (polietileno de media densidad), monomodo OS2 9/ 125.	US\$ 4.29

Fan-Outs Kits para Fibra Óptica



FO12CB

Modelo	Descripción	Precio
Cable para Interior/ Exterior		
FOCRX06Y	Kit Fan-Out de 6 fibras, para convertir de 250 a 900 micras, 1 metro.	US\$ 6.73
FOCRX12Y	Kit Fan-Out de 12 fibras, para convertir de 250 a 900 micras, 1 metro.	US\$ 10.21

Infraestructura para Redes Empresariales

Conectores OptiCam™, Prepulidos y de Fácil Instalación

- Los conectores OptiCam™ contienen una fibra terminada en fábrica, eliminando el pulido y el adhesivo en el campo.
- Pérdida de inserción promedio de 0.3dB por par acoplado para fibra multimodo y monomodo.
- Permiten hasta dos terminaciones sin degradación en el rendimiento.
- Sólo cable de 900µm (Tight Buffer).
- Cumplen con los estándares TIA/EIA-604 FOCIS-10.



FLCSMCXAQ



FSC2MCAQ

Modelo	Descripción	Cant. Paq. Estándar	Precio
FLCDMCAQY	Conector dúplex LC 50/125µm OM3/ OM4 multimodo, bota color aqua.	1	US\$ 66.54
FLCSMCXAQY	Conector simplex LC 50/125µm OM3/ OM4 multimodo, bota color aqua.	1	US\$ 31.83
FLCSMCBUY	Conector fibra óptica simplex LC 9/ 125µm monomodo para 900µm.	1	US\$ 42.32
FLCDSCBUY	Conector fibra óptica dúplex LC 9/ 125µm monomodo para 900µm.	1	US\$ 78.91
FSC2DMCAQ	Conector dúplex SC2 OM3/ 4 MM. Compatibles sólo con herramienta de terminación OptiCam™ 2.	1	US\$ 64.80
FSC2SCBU	Conector simplex, SC2 OS2 SM. Compatibles sólo con herramienta de terminación OptiCam™ 2.	1	US\$ 29.58
FSC2MCAQ	Conector simplex, SC2 OM3/ 4 MM. Compatibles sólo con herramienta de terminación OptiCam™ 2.	1	US\$ 28.79
Herramienta OptiCam™			
FOCTT2-BKIT2	Kit completo OptiCam™ 2, incluye desforradora, cleaver y herramienta OCTT.	1	US\$ 2,629.99
FOCTT2-KIT	Kit básico OptiCam™ 2, incluye herramienta OCTT.	1	US\$ 1,359.99
Conectores Tipo Splice-On			
FSCS2/9SOCA9AG	Conector tipo Splice-On, monomodo SC/ APC, para fibra de 250/ 900um, color verde.	1	US\$ 29.99

Jumpers y Pigtailes de Fibra Óptica

- Disponibles en materiales de revestimiento con clasificación vertical (OFNR) y con bajo contenido de humo y cero halógenos (LSZH).
- Disponibles en los tipos de fibra OM4, OM3, OM2, OM1 u OS1/OS2 para satisfacer las demandas de Gigabit Ethernet, 10 Gigabit Ethernet y Fibre Channel de alta velocidad.



FX2ERLNLNSNM



FX1BN3NNNSNM***



FX1BN1NNNSNM***

Modelo	Descripción	1 MT (001)	2 MT (002)	3 MT (003)
FX23RSNSNSNM***	Jumper multimodo 50/ 125 OM3, SC-SC duplex, OFNR (riser), color aqua.	US\$ 53.03	US\$ 55.44	US\$ 57.84
F923RSNSNSNM***	Jumper monomodo 9/ 125 OS2, SC-SC duplex, OFNR (riser), color aqua.	US\$ 59.20	US\$ 60.15	US\$ 61.10
FZ2ERLNLNSNM***	Jumper multimodo 50/ 125 OM4, LC-LC duplex, OFNR (riser), color aqua.	US\$ 57.89	US\$ 61.27	US\$ 64.67
FX2ERLNLNSNM***	Jumper multimodo 50/ 125 OM3, LC-LC duplex, OFNR (riser), color aqua.	US\$ 57.52	US\$ 59.02	US\$ 61.27
F92ERLNLNSNM***	Jumper monomodo 9/ 125 OS2, LC-LC duplex, OFNR (riser), color amarillo.	US\$ 63.55	US\$ 64.44	US\$ 65.33
FX1BN3NNNSNM***	Pigtail SC simplex, multimodo OM3 50/ 125, 900um, color aqua.	US\$ 12.91	US\$ 14.52	US\$ 15.37
F91BN3NNNSNM***	Pigtail SC simplex, monomodo OS2 9/ 125, 900um, color azul.	US\$ 14.20	US\$ 15.35	US\$ 15.66
FZ1BN1NNNSNM***	Pigtail SC simplex, multimodo OM4 50/ 125, 900um, color aqua.	US\$ 14.96	US\$ 16.20	US\$ 17.44
FX1BN1NNNSNM***	Pigtail LC simplex, multimodo OM3 50/ 125, 900um, color aqua.	US\$ 14.56	US\$ 15.37	US\$ 16.17
F91BN1NNNSNM***	Pigtail LC simplex, monomodo OS2 9/ 125, 900um, color azul.	US\$ 16.11	US\$ 16.42	US\$ 16.79

*** = Longitud en metros. 001 = 1 metro, 002 = 2 metros, 003 = 3 metros.

Longitudes y configuraciones adicionales están sujetas a disponibilidad, por favor contacte a su distribuidor autorizado para mayores detalles.

Módulos Acopladores de Fibra Óptica

Modelo	Descripción	Precio
FADSLCZBU-L	LC dúplex, para fibra monomodo, color azul.	US\$ 34.02
FASSCZAG-L	SC/ APC simplex para fibra monomodo, color verde.	US\$ 21.19
FADSLCZAQ-L	LC dúplex, para fibra multimodo, color aqua.	US\$ 34.02
Módulos Acopladores de Fibra Óptica		
CMDBUSCZBU	SC dúplex, para fibra óptica monomodo OS1/OS2, tipo mini-com, color azul.	US\$ 11.52
CMDSACLZBL	LC dúplex, para fibra óptica multimodo OM3/OM4, tipo mini-com, color aqua.	US\$ 23.05
CMSAGSCZBL	SC/ APC simplex para fibra óptica monomodo OS1/OS2, tipo mini-com, color negro.	US\$ 28.38
CMDSLCZBU	LC dúplex, para fibra óptica monomodo OS1/OS2, tipo mini-com, color azul.	US\$ 39.99

Infraestructura para Redes Empresariales

PANDUIT™

Paneles Distribuidores de Fibra Óptica

- Paneles de distribución PANDUIT™ Opticom® diseñados para organizar la distribución de fibra cuando el espacio es limitado.
- Funciona con todos los paneles y casetes adaptadores de fibra Panduit LC, SC y MTP.



FMT1

FCE1U

FOSMF

Para Rack de 19"

Modelo	Descripción	Precio
FMT1	Acepta 4 casetes QuickNet o placas FAP/FMP con panel CFAPPBL1 (no incluido), bandeja fija, hasta 96 fibras, color negro, 1UR.	US\$ 236.83
CFAPPBL1	Para 4 placas acopladoras FAP o FMP, color negro, 1UR.	US\$ 44.19
FMT1A	Acepta 4 casetes QuickNet o placas FAP/FMP con panel CFAPPBL1A (no incluido), bandeja fija, angulado, hasta 96 fibras, color negro, 1UR.	US\$ 281.31
CFAPPBL1A	Para 4 placas acopladoras FAP o FMP, angulado, color negro, 1UR	US\$ 87.61
FRME1	Acepta 3 placas FAP o FMP, bandeja deslizable e inclinable hacia abajo, hasta 72 fibras, color negro, 1UR.	US\$ 380.11
FCE1U	Acepta 4 placas FAP o FMP, bandeja deslizable e inclinable hacia abajo, hasta 96 fibras, color negro, 1UR.	US\$ 431.98
FMD1	Acepta 4 placas FAP o FMP, bandeja deslizable, hasta 96 fibras, color negro, 1UR.	US\$ 439.79

De Instalación en Pared

FWME2	Acepta 2 placas FAP o FMP, hasta 48 fibras, color negro 4 placas FAP o FMP, bandeja deslizable, hasta 96 fibras, color negro, 1UR.	US\$ 130.89
FWME4	Acepta 4 placas acopladoras FAP o FMP, hasta 96 fibras, color negro.	US\$ 309.04
FPONE3	Gabinete pasivo de fibra óptica, acepta dos placas FPONEAP12, IP55, montaje en poste o pared.	US\$ 109.99
FPONE4	Gabinete pasivo de fibra óptica, acepta cuatro placas FPONEAP12, IP55, montaje en poste o pared.	US\$ 157.69
FPONEAP12	Placa para 12 adaptadores de fibra óptica, uso con gabinetes FPONE3 y FPONE4.	US\$ 35.42

Charolas de Empalme

FOSMF	Para protección de 24 empalmes de fusión o mecánicos, compatible con los paneles FCEU o FRMEU	US\$ 51.86
FST24S	Para protección de 24 empalmes de fusión o mecánicos, compatible con los paneles FMT o FMD	US\$ 163.59

Placas Acopladoras FAP de Fibra Óptica



FAP3WAQDSCZ



FAP6WAQDLCZ

Modelo	Descripción	Cant. Paq. Estándar
FAP3WAQDSCZ	3 conectores SC dúplex (6 fibras) para fibra multimodo OM3/ OM4, color aqua.	US\$ 86.41
FAP3WBUDSCZ	3 conectores SC dúplex (6 fibras) para fibra monomodo OS1/ OS2, color azul.	US\$ 100.30
FAP6WAQDLCZ	6 conectores LC dúplex (12 fibras) para fibra multimodo OM3/ OM4, color aqua.	US\$ 167.05
FAP6WBUDLCZ	6 conectores LC dúplex (12 fibras) para fibra monomodo OS1/ OS2, color azul.	US\$ 183.74
FAP12WBUDLCZ	12 conectores LC dúplex (24 fibras) para fibra monomodo OS1/ OS2, color azul.	US\$ 358.76
FAP12WAQDLCZ	12 conectores LC dúplex (24 fibras) para fibra multimodo OM3/ OM4, color aqua.	US\$ 358.76
FAP6WBUDSCZ	6 conectores SC dúplex (12 fibras) para fibra monomodo OS1/ OS2, color azul.	US\$ 64.71
FAP6WAQDSCZ	6 conectores SC dúplex (12 fibras) para fibra multimodo OM3/ OM4, color aqua.	US\$ 93.05
FAP12WAGSCZ	12 conectores SC/ APC (12 fibras) para fibra monomodo OS1/ OS2, color verde.	US\$ 76.81
FAP6WBUSCZ	6 conectores SC simplex (6 fibras) para fibra monomodo OS1/ OS2, color azul.	US\$ 95.43
FAPB	Placa ciega FAP para reservar espacio de uso futuro en paneles de fibra óptica, color negro.	US\$ 3.01

Cables de Cobre y de Parcheo



Bobinas de Cable UTP de 305 m

- Cumple con los requerimientos de desempeño de canal ANSI/TIA-568-C.2 categoría 6 y 5e, e ISO 11801 Clase E y D.
- Diámetro de cable reducido para instalación y conectorización mejorada.
- Disponible en grados de flammabilidad CM, CMR y marcas de longitud descendente en el cable que facilitan la identificación del remanente de cable.
- Verificado por terceros (ETL) en cuanto a desempeño de canal.
- Empaque REELEX® de fácil despacho.
- 305 m por caja.

Bobinas de Cable UTP de 305 m

Modelo	Descripción	Precio
NUC5C04BU-CE	Cobre, azul, categoría 5e, PVC (CM) de 4 pares.	US\$ 199.71
NUC5C04IG-CE	Cobre, gris, categoría 5e, PVC (CM) de 4 pares.	US\$ 199.71
NUC6C04BU-FE	Cobre, azul, categoría 6, PVC (CM) de 4 pares.	US\$ 309.27
NUC6C04IG-FE	Cobre, gris, categoría 6, PVC (CM) de 4 pares.	US\$ 309.27
NUR5C04BU-CE	Cobre, azul, categoría 5e, PVC (CMR) de 4 pares.	US\$ 244.47
NUR5C04IG-CE	Cobre, gris, categoría 5e, PVC (CMR) de 4 pares.	US\$ 244.47
NUR6C04BU-CE	Cobre, azul, categoría 6, PVC (CMR) de 4 pares.	US\$ 342.68
NUR6C04IG-CE	Cobre, gris, categoría 6, PVC (CMR) de 4 pares.	US\$ 342.68



Cables de Parcheo NetKey™ de Cobre UTP

- Cumple con todas las normas de desempeño de la industria para categoría 6 y 5e.
- Desempeño probado al 100%.
- Disponibles en variedad de colores y longitudes para flexibilidad en el diseño.

Modelo	Descripción	Precio
NK5EPC3BLY	Categoría 5e con plug modular en cada extremo, 1 m	US\$ 6.55
NK5EPC5BLY	Categoría 5e con plug modular en cada extremo, 1.5 m	US\$ 7.48
NK5EPC7BLY	Categoría 5e con plug modular en cada extremo, 2 m	US\$ 7.50
NK5EPC10BLY	Categoría 5e con plug modular en cada extremo, 3 m	US\$ 9.77
NK5EPC14BLY	Categoría 5e con plug modular en cada extremo, 4.3 m	US\$ 18.90
NK5EPC20BLY	Categoría 5e con plug modular en cada extremo, 6 m	US\$ 14.39
NK6PC3BLY	Categoría 6 con plug modular en cada extremo, 1 m	US\$ 8.93
NK6PC5BLY	Categoría 6 con plug modular en cada extremo, 1.5 m	US\$ 9.93
NK6PC7BLY	Categoría 6 con plug modular en cada extremo, 2 m	US\$ 10.95
NK6PC10BLY	Categoría 6 con plug modular en cada extremo, 3 m	US\$ 12.45
NK6PC14BLY	Categoría 6 con plug modular en cada extremo, 4.3 m	US\$ 16.21
NK6PC20BLY	Categoría 6 con plug modular en cada extremo, 6 m	US\$ 17.50
NK5EPC3BUY	Categoría 5e con plug modular en cada extremo, 1 m	US\$ 5.85
NK5EPC5BUY	Categoría 5e con plug modular en cada extremo, 1.5 m	US\$ 6.68
NK5EPC7BUY	Categoría 5e con plug modular en cada extremo, 2 m	US\$ 7.50
NK5EPC10BUY	Categoría 5e con plug modular en cada extremo, 3 m	US\$ 8.73
NK5EPC14BUY	Categoría 5e con plug modular en cada extremo, 4.3 m	US\$ 11.62
NK5EPC20BUY	Categoría 5e con plug modular en cada extremo, 6 m	US\$ 14.39
NK6PC3BUY	Categoría 6 con plug modular en cada extremo, 1 m	US\$ 8.93
NK6PC5BUY	Categoría 6 con plug modular en cada extremo, 1.5 m	US\$ 9.93
NK6PC7BUY	Categoría 6 con plug modular en cada extremo, 2 m	US\$ 10.96
NK6PC10BUY	Categoría 6 con plug modular en cada extremo, 3 m	US\$ 12.45
NK6PC14BUY	Categoría 6 con plug modular en cada extremo, 4.3 m	US\$ 14.48
NK6PC20BUY	Categoría 6 con plug modular en cada extremo, 6 m	US\$ 17.50
NK5EPC3GRY	Categoría 5e con plug modular en cada extremo, 1 m	US\$ 5.85
NK5EPC5GRY	Categoría 5e con plug modular en cada extremo, 1.5 m	US\$ 9.09
NK5EPC7GRY	Categoría 5e con plug modular en cada extremo, 2 m	US\$ 7.50
NK5EPC10GRY	Categoría 5e con plug modular en cada extremo, 3 m	US\$ 11.78
NK5EPC14GRY	Categoría 5e con plug modular en cada extremo, 4.3 m	US\$ 13.90
NK5EPC20GRY	Categoría 5e con plug modular en cada extremo, 6 m	US\$ 12.85
NK6PC3GRY	Categoría 6 con plug modular en cada extremo, 1 m	US\$ 8.93
NK6PC5GRY	Categoría 6 con plug modular en cada extremo, 1.5 m	US\$ 9.93
NK6PC7GRY	Categoría 6 con plug modular en cada extremo, 2 m	US\$ 10.95
NK6PC10GRY	Categoría 6 con plug modular en cada extremo, 3 m	US\$ 13.94
NK6PC14GRY	Categoría 6 con plug modular en cada extremo, 4.3 m	US\$ 17.50
NK6PC20GRY	Categoría 6 con plug modular en cada extremo, 6 m	US\$ 17.50
NK5EPC3RDY	Categoría 5e con plug modular en cada extremo, 1 m	US\$ 5.85
NK5EPC5RDY	Categoría 5e con plug modular en cada extremo, 1.5 m	US\$ 6.68
NK5EPC7RDY	Categoría 5e con plug modular en cada extremo, 2 m	US\$ 7.50
NK5EPC10RDY	Categoría 5e con plug modular en cada extremo, 3 m	US\$ 9.77
NK5EPC14RDY	Categoría 5e con plug modular en cada extremo, 4.3 m	US\$ 13.90
NK5EPC20RDY	Categoría 5e con plug modular en cada extremo, 6 m	US\$ 14.39



Modelo	Descripción	Precio
NK6PC3RDY	Categoría 6 con plug modular en cada extremo, 1 m	US\$ 8.93
NK6PC5RDY	Categoría 6 con plug modular en cada extremo, 1.5 m	US\$ 9.93
NK6PC7RDY	Categoría 6 con plug modular en cada extremo, 2 m	US\$ 10.95
NK6PC10RDY	Categoría 6 con plug modular en cada extremo, 3 m	US\$ 12.45
NK6PC14RDY	Categoría 6 con plug modular en cada extremo, 4.3 m	US\$ 15.62
NK6PC20RDY	Categoría 6 con plug modular en cada extremo, 6 m	US\$ 17.50
NK5EPC3Y	Categoría 5e con plug modular en cada extremo, 1 m	US\$ 5.85
NK5EPC5Y	Categoría 5e con plug modular en cada extremo, 1.5 m	US\$ 6.68
NK5EPC7Y	Categoría 5e con plug modular en cada extremo, 2 m	US\$ 7.50
NK5EPC10Y	Categoría 5e con plug modular en cada extremo, 3 m	US\$ 9.77
NK5EPC14Y	Categoría 5e con plug modular en cada extremo, 4.3 m	US\$ 13.90
NK5EPC20Y	Categoría 5e con plug modular en cada extremo, 6 m	US\$ 14.39
NK6PC3Y	Categoría 6 con plug modular en cada extremo, 1 m	US\$ 8.93
NK6PC5Y	Categoría 6 con plug modular en cada extremo, 1.5 m	US\$ 9.93
NK6PC7Y	Categoría 6 con plug modular en cada extremo, 2 m	US\$ 10.95
NK6PC10Y	Categoría 6 con plug modular en cada extremo, 3 m	US\$ 12.45
NK6PC14Y	Categoría 6 con plug modular en cada extremo, 4.3 m	US\$ 14.48
NK6PC20Y	Categoría 6 con plug modular en cada extremo, 6 m	US\$ 17.50
NK5EPC3YLY	Categoría 5e con plug modular en cada extremo, 1 m	US\$ 5.85
NK5EPC5YLY	Categoría 5e con plug modular en cada extremo, 1.5 m	US\$ 6.68
NK5EPC7YLY	Categoría 5e con plug modular en cada extremo, 2 m	US\$ 8.40
NK5EPC10YLY	Categoría 5e con plug modular en cada extremo, 3 m	US\$ 8.73
NK5EPC14YLY	Categoría 5e con plug modular en cada extremo, 4.3 m	US\$ 13.90
NK5EPC20YLY	Categoría 5e con plug modular en cada extremo, 6 m	US\$ 14.39
NK6PC3YLY	Categoría 6 con plug modular en cada extremo, 1 m	US\$ 8.93
NK6PC5YLY	Categoría 6 con plug modular en cada extremo, 1.5 m	US\$ 9.93
NK6PC7YLY	Categoría 6 con plug modular en cada extremo, 2 m	US\$ 10.95
NK6PC10YLY	Categoría 6 con plug modular en cada extremo, 3 m	US\$ 13.94
NK6PC14YLY	Categoría 6 con plug modular en cada extremo, 4.3 m	US\$ 18.54
NK6PC20YLY	Categoría 6 con plug modular en cada extremo, 6 m	US\$ 19.60

Placas de Pared y Módulos Conectores Keystone



Placas de Pared NetKey™

	Modelo	Descripción	Precio
Acero	KWP3Y	Placa de pared telefónica, salida para 1 puerto para etiqueta.	US\$ 22.45
	KWPY	Placa de pared telefónica, salida para 1 puerto.	US\$ 18.71
	NKF2S	Placa de pared vertical, salida para 2 puertos para etiqueta.	US\$ 9.92
	NKF4S	Placa de pared vertical, salida para 4 puertos para etiqueta.	US\$ 9.37
Marfil	NKF6S	Placa de pared vertical, salida para 6 puertos para etiqueta.	US\$ 9.37
	NK1FEIY	Placa de pared vertical, salida para 1 puerto para etiqueta.	US\$ 2.30
	NK1FNEI	Placa de pared vertical, salida para 1 puerto.	US\$ 2.18
	NK2FEIY	Placa de pared vertical, salida para 2 puertos para etiqueta.	US\$ 2.30
	NK2FNEI	Placa de pared vertical, salida para 2 puertos.	US\$ 2.18
	NK4FEIY	Placa de pared vertical, salida para 4 puertos para etiqueta.	US\$ 2.30
Blanco Mate	NK4FNEI	Placa de pared vertical, salida para 4 puertos.	US\$ 2.78
	NK6FEIY	Placa de pared vertical, salida para 6 puertos para etiqueta.	US\$ 3.02
	NK1FIWY	Placa de pared vertical, salida para 1 puerto para etiqueta.	US\$ 2.30
	NK1FNIW	Placa de pared vertical, salida para 1 puerto.	US\$ 2.18
	NK2FIWY	Placa de pared vertical, salida para 2 puertos para etiqueta.	US\$ 2.30
	NK2FNIW	Placa de pared vertical, salida para 2 puertos.	US\$ 2.18
	NK3FNIW	Placa de pared vertical, salida para 3 puertos.	US\$ 2.49
	NK4FIWY	Placa de pared vertical, salida para 4 puertos para etiqueta.	US\$ 2.30
Blanco	NK4FNIW	Placa de pared vertical, salida para 4 puertos.	US\$ 2.18
	NK6FIWY	Placa de pared vertical, salida para 6 puertos para etiqueta.	US\$ 2.70
	NK1FNWH	Placa de pared vertical, salida para 1 puerto.	US\$ 2.18
	NK1FWHY	Placa de pared vertical, salida para 1 puerto para etiqueta.	US\$ 2.30
	NK2FNWH	Placa de pared vertical, salida para 2 puertos.	US\$ 2.18
	NK2FWHY	Placa de pared vertical, salida para 2 puertos para etiqueta.	US\$ 2.30
NK4FNWH	Placa de pared vertical, salida para 4 puertos.	US\$ 2.18	
NK4FWHY	Placa de pared vertical, salida para 4 puertos para etiqueta.	US\$ 2.30	
NK6FNWH	Placa de pared vertical, salida para 6 puertos para etiqueta.	US\$ 3.02	

- Aceptan módulos NetKey™ y keystone.
- Disponibles en varias densidades de puertos.
- Etiquetas opcionales para fácil identificación de puertos.

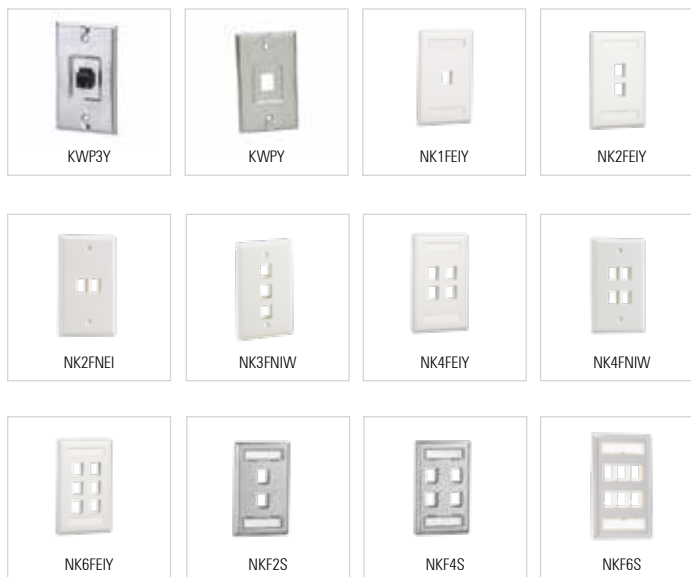

Módulos Conectores NetKey™ Categoría 6 y 5e

- Cumple con todas las normas de desempeño de la industria para categoría 6 y 5e.
- Se prueba al 100% el desempeño de los módulos conectores.
- Punchdown y se serializan individualmente para su futura trazabilidad.

- Aperturas keystone de inserción para facilitar movimientos, adiciones y cambios.
- Etiqueta universal que incluye los esquemas de cableado eléctrico T568A y T568B.

Módulos Jack Leadframe Keystone

	Modelo	Descripción	Precio
	NK5E88MBLY	Categoría 5e de 8 posiciones y 8 cables, negro.	US\$ 5.13
	NK5E88MBUY	Categoría 5e de 8 posiciones y 8 cables, azul.	US\$ 5.13
	NK5E88MEIY	Categoría 5e de 8 posiciones y 8 cables, marfil.	US\$ 5.13
	NK5E88MGRY	Categoría 5e de 8 posiciones y 8 cables, verde.	US\$ 5.13
	NK5E88MIGY	Categoría 5e de 8 posiciones y 8 cables, gris.	US\$ 5.13
	NK5E88MIWY	Categoría 5e de 8 posiciones y 8 cables, blanco mate.	US\$ 5.13
	NK5E88MORY	Categoría 5e de 8 posiciones y 8 cables, naranja.	US\$ 5.13
	NK5E88MRDY	Categoría 5e de 8 posiciones y 8 cables, rojo.	US\$ 5.74
	NK5E88MVLY	Categoría 5e de 8 posiciones y 8 cables, violeta.	US\$ 5.74
	NK5E88MWHY	Categoría 5e de 8 posiciones y 8 cables, blanco.	US\$ 5.13
	NK5E88MYLY	Categoría 5e de 8 posiciones y 8 cables, amarillo.	US\$ 5.13

Leadframe



Punchdown



Estilo TP



Módulos Jack Punchdown Keystone

	Modelo	Descripción	Precio
	NK688MBL	Categoría 6 de 8 posiciones y 8 cables, negro.	US\$ 8.13
	NKP5E88MBL	Categoría 5e de 8 posiciones y 8 cables, negro.	US\$ 7.61
	NK688MBU	Categoría 6 de 8 posiciones y 8 cables, azul.	US\$ 8.13
	NKP5E88MBU	Categoría 5e de 8 posiciones y 8 cables, azul.	US\$ 7.61
	NK688MEI	Categoría 6 de 8 posiciones y 8 cables, marfil.	US\$ 8.13
	NKP5E88MEI	Categoría 5e de 8 posiciones y 8 cables, marfil.	US\$ 7.61
	NK688MGR	Categoría 6 de 8 posiciones y 8 cables, verde.	US\$ 8.13
	NKP5E88MGR	Categoría 5e de 8 posiciones y 8 cables, verde.	US\$ 6.97
	NK688MIG	Categoría 6 de 8 posiciones y 8 cables, gris.	US\$ 8.13
	NKP5E88MIG	Categoría 5e de 8 posiciones y 8 cables, gris.	US\$ 6.97
	NK688MIW	Categoría 6 de 8 posiciones y 8 cables, blanco mate.	US\$ 8.13
	NK688MWH	Categoría 6 de 8 posiciones y 8 cables, blanco.	US\$ 8.13
	NKP5E88MIW	Categoría 5e de 8 posiciones y 8 cables, blanco mate.	US\$ 8.52
	NKP5E88MWH	Categoría 5e de 8 posiciones y 8 cables, blanco.	US\$ 7.61
	NK688MOR	Categoría 6 de 8 posiciones y 8 cables, naranja.	US\$ 8.13
	NKP5E88MOR	Categoría 5e de 8 posiciones y 8 cables, naranja.	US\$ 6.63
	NK688MRD	Categoría 6 de 8 posiciones y 8 cables, rojo.	US\$ 8.13
	NKP5E88MRD	Categoría 5e de 8 posiciones y 8 cables, rojo.	US\$ 7.61
	NK688MVL	Categoría 6 de 8 posiciones y 8 cables, violeta.	US\$ 9.10
	NKP5E88MVL	Categoría 5e de 8 posiciones y 8 cables, violeta.	US\$ 8.52
	NK688MYL	Categoría 6 de 8 posiciones y 8 cables, amarillo.	US\$ 8.13

Módulos Jack Estilo TP Keystone

	Modelo	Descripción	Precio
	NK6TMBL	Categoría 6 de 8 posiciones y 8 cables, negro.	US\$ 8.13
	NK6TMBU	Categoría 6 de 8 posiciones y 8 cables, azul.	US\$ 8.13
	NK6TMIW	Categoría 6 de 8 posiciones y 8 cables, blanco mate.	US\$ 8.13
	NK6TMRD	Categoría 6 de 8 posiciones y 8 cables, rojo.	US\$ 8.13
	NK6TMWH	Categoría 6 de 8 posiciones y 8 cables, blanco.	US\$ 8.13
	NK6TMYL	Categoría 6 de 8 posiciones y 8 cables, amarillo.	US\$ 10.95

Paneles de Parcheo, Marcos y Cajas Superficiales



Marcos Modulares y Placas para Mobiliario NetKey™

· Aceptan todos los módulos NetKey™ y keystone

	Modelo	Descripción	Precio
Marfil	NK2106MFEI	Dúplex, montaje con tornillo, acepta 2 módulos NetKey™.	US\$ 2.76
	NK2RMFEI	Dúplex, montaje con tornillo, acepta 2 módulos NetKey™.	US\$ 3.74
	NK4106MFEI	Dúplex, montaje con tornillo, acepta 4 módulos NetKey™.	US\$ 3.50
Bco. Mate	NK4RMFEI	Montaje con tornillo, acepta 4 módulos NetKey™.	US\$ 4.12
	NK2106MFIW	Dúplex, montaje con tornillo, acepta 2 módulos NetKey™.	US\$ 2.78
	NK2RMFIW	Montaje con tornillo, acepta 2 módulos NetKey™.	US\$ 3.97
Bco. Blanco	NK4106MFIW	Dúplex, montaje con tornillo, acepta 4 módulos NetKey™.	US\$ 3.52
	NK4RMFIW	Montaje con tornillo, acepta 4 módulos NetKey™.	US\$ 3.68
	NK2106MFWH	Dúplex, montaje con tornillo, acepta 2 módulos NetKey™.	US\$ 2.49
Bco. Blanco	NK2RMFHW	Montaje con tornillo, acepta 2 módulos NetKey™.	US\$ 3.97
	NK4106MFWH	Dúplex, montaje con tornillo, acepta 4 módulos NetKey™.	US\$ 3.50
	NK4RMFHW	Montaje con tornillo, acepta 4 módulos NetKey™.	US\$ 3.89

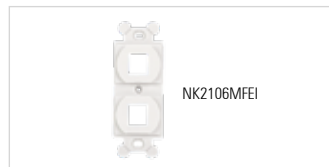

Cajas de Montaje Superficial NetKey™

· Aceptan todos los módulos NetKey™ y keystone.
· Incluye tornillos de montaje y cinta adhesiva.
· Compatibles con ducto perimetral LD3, LD5 y LD10.

	Modelo	Descripción	Precio
	CBM-X	Magneto para montaje de cajas de superficie en metal.	US\$ 4.05
Marfil	NK2BXEI-A	Caja de montaje en superficie 2 puertos.	US\$ 3.55
	NK4BXEI-AY	Caja de montaje en superficie 4 puertos.	US\$ 6.43
Bco. Mate	NK2BXIW-A	Caja de montaje en superficie 2 puertos.	US\$ 3.17
	NK4BXIW-AY	Caja de montaje en superficie 4 puertos.	US\$ 5.74
Bco. Blanco	NK6BXIW-AY	Caja de montaje en superficie 6 puertos.	US\$ 11.21
	NK2BXWH-A	Caja de montaje en superficie 2 puertos.	US\$ 3.17
Bco. Blanco	NK4BXWH-AY	Caja de montaje en superficie 4 puertos.	US\$ 5.74
	NK6BXWH-AY	Caja de montaje en superficie 6 puertos.	US\$ 11.21



Paneles de Parcheo NetKey™

· Para montaje en racks estándar de 19", TIA/ EIA.
· Los paneles de parcheo Punchdown cumplen con todas las Normas de desempeño de la industria para categoría 6 y 5e.
· Paneles de parcheo modular que aceptan todos módulos NetKey™ y keystone.

Modelo	Descripción	Precio
NK5EPPG12WY	Panel de parcheo, categoría 5e, 12 puertos, plástico ABS.	US\$ 98.00
NK5EPPG24Y	Panel de parcheo, categoría 5e, 24 puertos, plástico ABS.	US\$ 151.50
NK5EPPG48Y	Panel de parcheo, categoría 5e, 48 puertos, plástico ABS.	US\$ 299.88
NK6PPG12WY	Panel de parcheo, categoría 6, 12 puertos, plástico ABS.	US\$ 151.32
NK6PPG24Y	Panel de parcheo, categoría 6, 24 puertos, plástico ABS.	US\$ 221.45
NK6PPG48Y	Panel de parcheo, categoría 6, 48 puertos, plástico ABS.	US\$ 494.34
NKFP12W	Panel de parcheo modular, 12 puertos, plástico ABS.	US\$ 26.78
NKFP24Y	Panel de parcheo modular, 24 puertos, plástico ABS.	US\$ 53.60
NKFP48Y	Panel de parcheo modular, 48 puertos, plástico ABS.	US\$ 98.93
NKMP24Y	Panel de parcheo modular, 24 puertos, metal.	US\$ 50.66
NKMP48Y	Panel de parcheo modular, 48 puertos, metal.	US\$ 90.53
NKPP24FMY	Panel de parcheo modular, 24 puertos, plano para etiqueta.	US\$ 41.90
NKPP48FMY	Panel de parcheo modular, 48 puertos, plano para etiqueta.	US\$ 84.00
NKPP24P	Panel de parcheo modular, 24 puertos, polímero para etiqueta.	US\$ 34.23
NKPP48P	Panel de parcheo modular, 48 puertos, polímero para etiqueta.	US\$ 63.23
NKPPA24FMY	Panel de parcheo modular angulado, 24 puertos, plástico ABS.	US\$ 80.25
NKPPA48FMY	Panel de parcheo modular angulado, 48 puertos, plástico ABS.	US\$ 134.80
NKPPN24P	Panel de parcheo modular plano, 24 puertos, polímero.	US\$ 30.80
NKPPN48P	Panel de parcheo modular plano, 48 puertos, polímero.	US\$ 63.67
WB89D	Montaje de pared para patch panel de 12 puertos.	US\$ 12.68
SRB19BLY	Barra para aliviar tensión extendida de 2".	US\$ 32.62

· Diseño opcional moldeado para mejor flexibilidad y durabilidad.
· Versiones anguladas opcionales, disponibles para instalaciones de alta densidad
· Barras de alivio de tensión que ayudan a administrar cables y en el control de radio de curvatura.
· Paneles ciegos que reservan espacio para uso futuro y direccionan el flujo de aire.

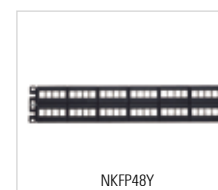
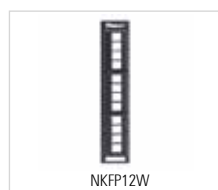

Módulos de A/V y Herramientas



Módulos de Audio y Video NetKey™

- Cumple con los requerimientos TIA/EIA-568-C.3.
- Pérdida de inserción: 1dB típico (multimodo), típico 2dB (monomodo).
- Pérdida de retorno: >20 dB (multimodo), >40 dB (monomodo).

	Modelo	Descripción	Precio
Marfil	NKFEI	Módulo acoplador coaxial 75 Ohm.	US\$ 2.93
	NKRSMBEIY	Módulo RCA para soldar, RCA negro.	US\$ 6.12
	NKRSMWEIY	Módulo RCA para soldar, RCA blanco.	US\$ 5.14
	NKRSMYEIY	Módulo RCA para soldar, RCA amarillo.	US\$ 5.91
	NKHDMEI	Módulo acoplador HDMI 1.4 tipo-a Hembra-Hembra Cat2.	US\$ 44.65
	NKBMEI-X	Módulo vacío.	US\$ 0.30
Blanco Mateo	NKBNCMEIY	Módulo acoplador BNC 50 Ohm.	US\$ 8.16
	NKFIW	Módulo acoplador coaxial 75 Ohm.	US\$ 2.93
	NKRSMBIWY	Módulo RCA para soldar, RCA negro.	US\$ 6.12
	NKRSMRIWY	Módulo RCA para soldar, RCA rojo.	US\$ 6.12
	NKRSMWIIWY	Módulo RCA para soldar, RCA blanco.	US\$ 6.12
	NKRSMYIWIY	Módulo RCA para soldar, RCA amarillo.	US\$ 6.12
	NK35MSCIW	Módulo acoplador stereo de 3.5 mm.	US\$ 9.71
	NK35MSSIW	Módulo acoplador stereo de 3.5 mm para soldar.	US\$ 12.03
	NKHDMIW	Módulo acoplador HDMI 1.4 tipo-a Hembra-Hembra Cat2.	US\$ 44.65
	NKUSBAAIW	Módulo acoplador USB 2.0 Hembra a Hembra.	US\$ 38.78
	NKBIW-X	Módulo vacío.	US\$ 0.30
	NKBNCMIWY	Módulo acoplador BNC 50 Ohm.	US\$ 6.91
Blanco	NKFWH	Módulo acoplador coaxial 75 Ohm.	US\$ 2.93
	NKRSMBWHY	Módulo RCA para soldar, RCA negro.	US\$ 6.12
	NKRSMWWHY	Módulo RCA para soldar, RCA blanco.	US\$ 5.46
	NKRSMYWHY	Módulo RCA para soldar, RCA amarillo.	US\$ 6.12
	NKHDMIWH	Módulo acoplador HDMI 1.4 tipo-a Hembra a Hembra Cat2.	US\$ 44.65
	NKUSBAAWH	Módulo acoplador USB 2.0 Hembra a Hembra.	US\$ 43.44
	NKBMWH-X	Módulo vacío.	US\$ 0.30
	NKBNCMWHY	Módulo acoplador BNC 50 Ohm.	US\$ 8.21
	NKBMBL-X	Módulo vacío, negro.	US\$ 0.30
	NKBNCMBLY	Módulo acoplador BNC 50 Ohm, negro.	US\$ 7.29



Herramientas de Terminación



Modelo	Descripción	Precio
PDT110	Herramienta punchdown con cuchilla para terminar y cortar UTP.	US\$ 390.80
PDTH110	Cuchilla de repuesto para PDT110.	US\$ 114.84
CJT	Herramienta de terminación para conectores leadframe.	US\$ 2.69
NKSPB	Base para terminaciones de módulos punchdown.	US\$ 3.65
CWST	Pinzas de precisión para corte de alambre.	US\$ 65.71
CJAST	Herramienta para pelado de cable.	US\$ 82.13
CGJT	Herramienta de terminación para conectores estilo TP.	US\$ 4.84
CBOT24K	Herramienta para peinado de cables.	US\$ 144.35
EGPT	Herramienta para conector plano o angulado de terminación en campo.	US\$ 5.54
EGJT-1	Herramienta para jacks TG y plug de terminación en campo recto TX6A.	US\$ 5.54

Racks, Organizadores y Charolas para Sistemas de Redes



Racks de 2 Postes

Modelo	Descripción	Precio
R2P	Estándar de 19", numerado, fabricado en aluminio, 45 UR, color negro.	US\$ 341.21
R2PS	Estándar de 19", numerado, fabricado en acero, 45 UR, color negro.	US\$ 377.41
R2P79	Estándar de 19", numerado, fabricado en aluminio, 42 UR, color negro.	US\$ 506.96
R2P48	Estándar de 19", numerado, fabricado en aluminio, 24 UR, color negro.	US\$ 412.55
R2P26	Estándar de 19", numerado, fabricado en aluminio, 13 UR, color negro.	US\$ 314.65
Racks de 4 Postes		
R4P	Estándar de 19", fabricado en acero, capacidad de carga de 1134 kg, profundidad de 30", 45 UR.	US\$ 1,789.72
ER4P23	Estándar de 19", fabricado en acero, capacidad de carga de 907 kg, profundidad de 23", de 45 UR.	US\$ 1,161.25

Accesorios

Modelo	Descripción	Precio
RFAKIT	Kit de anclaje a piso, para rack de 2 o 4 postes, fabricado en acero, 4 piezas.	US\$ 34.44
TLBP1S-V	Tapa ciega para rack estándar de 19", instalación sin herramienta, plano, 1 UR, color negro.	US\$ 21.60
DPFP1	Tapa ciega para rack estándar de 19", plano, de acero, 1 UR, color negro.	US\$ 36.74
DPFP2	Tapa ciega para rack estándar de 19", plano, de acero, 2 UR, color negro.	US\$ 44.58
S1224-C	Tornillo #12-24, 13 mm de largo, para uso con racks de 2 o 4 postes, de acero, bolsa de 100 piezas.	US\$ 34.10
RGTBSG-C	Tornillo de unión a tierra, #12-24 x 1/2, color verde, bolsa de 100 piezas.	US\$ 107.18
CNWS1224-C	Kit de 100 tornillos y 100 tuercas enjauladas #12-24.	US\$ 286.07
SRM19FM1	Charola para soportar equipos en rack de 19", con capacidad de carga de 20 kg, 1 UR.	US\$ 109.02
SRM19FM2	Charola para soportar equipos en rack de 19", con capacidad de carga de 30 kg, 2 UR.	US\$ 142.63
SRM19CMV3	Charola para soportar equipos en rack de 19", ventilada, frontal y posterior, capacidad de 136 kg, 3 UR.	US\$ 274.42
SRM19CM3	Charola para soportar equipos en rack de 19", frontal y posterior, capacidad de 136 kg, 3 UR.	US\$ 289.96
WMPV45ERTW	Canal superior tipo cascada, para pasar cables de un organizador a otro en rack.	US\$ 312.96

Organizadores Horizontales

WMPFSE	Organizador PatchLink, sencillo (sólo frontal), para rack de 19", 1 UR.	US\$ 54.83
WMPHF2E	Organizador PatchLink, sencillo (sólo frontal), con tapa extendida, para rack de 19", 2 UR.	US\$ 67.12
WMPF1E	Organizador PatchLink, sencillo (sólo frontal), para rack de 19", 2 UR.	US\$ 74.94
WMPSE	Organizador PatchLink, doble (frontal y posterior), para rack de 19", 1 UR.	US\$ 103.41
WMP1E	Organizador PatchLink, doble (frontal y posterior), para rack de 19", 2 UR.	US\$ 121.66
WMPH2E	Organizador PatchLink, doble (frontal y posterior), con tapa extendida, para rack de 19", 2 UR.	US\$ 128.73
NM1	Organizador NetManager, doble (frontal y posterior), para rack de 19", 1 UR.	US\$ 136.50
NM2	Organizador NetManager, doble (frontal y posterior), para rack de 19", 2 UR.	US\$ 159.23
NCMH2	Organizador NetManager, doble (frontal y posterior), para rack de 19", 2 UR.	US\$ 156.39
NM3	Organizador NetManager, doble (frontal y posterior), para rack de 19", 3 UR.	US\$ 230.32
NM4	Organizador NetManager, doble (frontal y posterior), para rack de 19", 4 UR.	US\$ 263.18
PR2HF2	Organizador PatchRunner™, sencillo (sólo frontal), para rack de 19", 2 UR.	US\$ 154.86

Organizadores Verticales

WMPV22E	Organizador NetRunner doble, de 22.5 UR, 4.9" de ancho, color negro.	US\$ 226.44
WMPVF45E	Organizador NetRunner sencillo, de 45 UR, 4.9" de ancho, color negro.	US\$ 280.68
WMPV45E	Organizador NetRunner doble, de 45 unidades, 4.9" de ancho, color negro.	US\$ 446.51
WMPVHC45E	Organizador NetRunner doble, de 45 unidades, 6.7" de ancho, color negro.	US\$ 577.29
PR2VD06	Organizador PatchRunner™ doble, de 45 unidades, 6" de ancho, color negro.	US\$ 1,679.82
PR2VD08	Organizador PatchRunner™ doble, de 45 unidades, 8" de ancho, color negro.	US\$ 1,870.16
PR2VD12	Organizador PatchRunner™ doble, de 45 unidades, 12" de ancho, color negro.	US\$ 2,440.74

Línea de PDUs Panduit™

Modelo	Descripción	Precio
P12B19M	Kit de anclaje a piso, para rack de 2 o 4 postes, fabricado en acero, 4 piezas.	US\$ 254.69
P12B01M	Tapa ciega para rack estándar de 19", instalación sin herramienta, plano, 1UR, color negro.	US\$ 198.15
P16B07M	Tapa ciega para rack estándar de 19", plano, de acero, 1 UR, color negro.	US\$ 324.47
P12B47M	Tapa ciega para rack estándar de 19", plano, de acero, 2 UR, color negro.	US\$ 408.13

iPDUs G5 SmartZone™

Modelo	Descripción	Precio
P08E14M	PDU switchable y monitoreable por toma (MS), entrada NEMA 5-15P, 8 salidas 5-20R, horizontal 19", 120 Vca, 15 Amp, 1 UR.	US\$ 1,500.95
P24D24M	PDU monitoreable (MI), entrada NEMA L6-20P, 20 salidas C13 y 4 C19, instalación vertical, 120 o 220 Vca, 20 Amp.	US\$ 1,583.10
P16E19M	PDU switchable y monitoreable por toma (MS), entrada NEMA L6-30P, 12 salidas C13 y 4 salidas C19, horizontal 19", 208 Vca, 30 Amp, 2 UR.	US\$ 2,128.55
P24D23M	Tapa ciega para rack estándar de 19", plano, de acero, 2UR, color negro.	US\$ 1,541.43

Accesorios para iPDUs G5 SmartZone

Modelo	Descripción	Precio
ACA01	Sensor magnético para puertas de gabinetes de telecomunicaciones con cable de 2 metros.	US\$ 208.96
EA001	Sensor de monitoreo ambiental de temperatura con cable de 2 metros.	US\$ 119.86
EB001	Sensor de monitoreo ambiental de temperatura y humedad con cable de 2 metros.	US\$ 233.72
EE001	Sensor de agua o líquidos con cable de 5 metros.	US\$ 565.65

Gabinetes y Accesorios para Sistemas de Redes



Gabinetes Net-Verse™

- Material: acero.
- Cumple con estándares: EIA-310-E, RIA/EIA-942, UL2416.
- Capacidad de carga: estática - 3000 lb (1360 kg); rodante - 1100 lb (498 kg).
- Recubrimiento de polvo y pintura color negro (RAL 9005).

DNE6212B



E6412B2



Modelo	Descripción	Precio
DNE6212B	Gabinete para telecomunicaciones, 42 UR, 600 mm de ancho y 1000 mm de profundidad	US\$ 2,511.00
DNE6222B	Gabinete para telecomunicaciones, 42 UR, 600 mm de ancho y 1200 mm de profundidad	US\$ 2,914.40
DNE8212B	Gabinete para telecomunicaciones, 42 UR, 800 mm de ancho y 1000 mm de profundidad	US\$ 3,307.70
DNE6512B	Gabinete para telecomunicaciones, 45 UR, 600 mm de ancho y 1000 mm de profundidad	US\$ 2,617.83
DNE6522B	Gabinete para telecomunicaciones, 45 UR, 600 mm de ancho y 1200 mm de profundidad	US\$ 3,061.42
DNE8512B	Gabinete para telecomunicaciones, 45 UR, 800 mm de ancho y 1000 mm de profundidad	US\$ 3,298.38
DNE8522B	Gabinete para telecomunicaciones, 45 UR, 800 mm de ancho y 1200 mm de profundidad	US\$ 3,854.52
E6412B2	Gabinete para telecomunicaciones, 24 UR, 600 mm de ancho y 1070 mm de profundidad	US\$ 2,646.62

Gabinetes de Montaje en Pared PanZone™

- Material: acero.
- Cumple con estándares: TIA / EIA
- Capacidad de carga: 250 lb.

PZWMC12W



PZICEE



PZCFK



Modelo	Descripción	Precio
PZWMC12P	Gabinete 19", puerta perforada, 12 UR, 25" de profundidad, color negro.	US\$ 1,112.67
PZWMC12W	Gabinete 19", puerta con ventana, 12 UR, 25" de profundidad, color negro.	US\$ 1,112.67
PZWMC1230P	Gabinete 19", puerta perforada, 12 UR, 30" de profundidad, color negro.	US\$ 1,213.17
PZWMC1230W	Gabinete 19", puerta con ventana, 12 UR, 30" de profundidad, color negro.	US\$ 1,213.17
PZWMC18P	Gabinete 19", puerta perforada, 18 UR, 25" de profundidad, color negro.	US\$ 1,459.28
PZWMC18W	Gabinete 19", puerta con ventana, 18 UR, 25" de profundidad, color negro.	US\$ 1,459.28
PZWMC1830P	Gabinete 19", puerta perforada, 18 UR, 30" de profundidad, color negro.	US\$ 1,559.81
PZWMC1830W	Gabinete 19", puerta con ventana, 18 UR, 30" de profundidad, color negro.	US\$ 1,559.81
PZWMC26P	Gabinete 19", puerta perforada, 26 UR, 25" de profundidad, color negro.	US\$ 1,762.58
PZWMC26W	Gabinete 19", puerta con ventana, 26 UR, 25" de profundidad, color negro.	US\$ 1,762.58
PZWMC2630P	Gabinete 19", puerta perforada, 26 UR, 30" de profundidad, color negro.	US\$ 1,863.09
PZWMC2630W	Gabinete 19", puerta con ventana, 26 UR, 30" de profundidad, color negro.	US\$ 1,863.09
PZAEWM3	Gabinete 19", 3 UR para equipo activo y 3 UR para patch panel, color gris.	US\$ 1,037.84
PZICEE	Gabinete 19", montaje en techo con 8 UR para equipo pasivo, color blanco.	US\$ 1,726.00
PZICEAE	Gabinete 19", montaje en techo con 2 UR para equipo activo y 6 UR para equipo pasivo, color blanco.	US\$ 1,971.45
PZICE	Gabinete 19", montaje en techo con 8 UR para equipo pasivo, color blanco.	US\$ 2,687.42
PZICEA	Gabinete 19", montaje en techo con 2 UR para equipo activo y 6 UR para equipo pasivo, color blanco.	US\$ 3,238.86

Accesorios para Gabinetes PanZone™

PZBR4	Accesorio para administración vertical de cable, profundidad de 3", 2 piezas.	US\$ 21.23
PZBR3	Accesorio para administración vertical de cable, profundidad de 4", 2 piezas.	US\$ 20.85
PZCFK	Kit de ventilador, 115 Vca, cable de alimentación de 2 metros.	US\$ 271.81
PZWMCFKHF	Kit de ventilador de alto flujo, 115 Vca, cable de alimentación de 2 metros.	US\$ 333.32
PZCHSM2	Charola para administración de cable con 6 postes para control de holgura, de 19", 2 UR, color negro.	US\$ 351.50
PZWMCCK	Kit de puesta a tierra, incluye jumpers y tornillería.	US\$ 142.36
PZAEFAN	Ventilador para instalación en gabinete PanZone™ PZAEWM3 de 115 Vca.	US\$ 287.87
PZAELOCK	Kit de cerradura y llaves para gabinete PanZone™ PZAEWM3.	US\$ 82.64
PZWMC12RR	Kit de rieles posteriores para gabinetes PanZone™ de Panduit, de 12 UR, color negro.	US\$ 92.92
PZWMC18RR	Kit de rieles posteriores para gabinetes PanZone™ de Panduit, de 18 UR, color negro.	US\$ 129.25
PZWMC26RR	Kit de rieles posteriores para gabinetes PanZone™ de Panduit, de 26 UR, color negro.	US\$ 189.47



Optimización y Protección para Infraestructura de Red



LS8EQ-KIT



S100X150VAC



PSL-DCJB



PSL-LCAB-BU



PSL-DCPLRX



CT-1700



GTS-E

Etiquetado e identificación:

LS8EQ	US\$ 702.75	Impresora de mano con teclado Qwerty.
LS8EQ-KIT	US\$ 806.10	Kit de impresora de transferencia térmica.
LS8EQ-KIT-ACS	US\$ 899.36	Kit de impresora de transferencia térmica, incluye adaptador para alimentación CA.
UILS8BW	US\$ 50.64	Casete de etiquetas Ultimate ID®, no adhesivas, color blanco.
PROG-EM2GO	US\$ 414.51	Software de etiquetado Easy-Mark™ en memoria USB.
PROG-EMCD3	US\$ 323.38	Software de etiquetado Easy-Mark™ en CD-ROM.
C252X030FJC	US\$ 77.01	Casete de etiquetas adhesivas para patch panel o faceplate, 4 puertos, 125 etiquetas.
C261X035Y1C	US\$ 78.89	Casete de etiquetas adhesivas para patch panel o faceplate, 4 puertos, 75 etiquetas.
S100X150VAC	US\$ 56.37	Casete de etiquetas autolaminada para cable, 200 etiquetas.
R100X150V1C	US\$ 65.88	Casete de etiquetas autolaminada para cable, 1,000 etiquetas.
S100X150YAJ	US\$ 338.67	Etiquetas para impresora láser/ inyección de tinta, para cable, 2,500 etiquetas.
S100X225YAJ	US\$ 218.52	Etiquetas para impresora láser/ inyección de tinta, para cable, 1,500 etiquetas.
T100X000VPC-BK	US\$ 66.65	Casete de etiquetas de vinilo, cinta continua color negro sobre blanco, 25.4 mm x 7.6 m.
T075X000VPC-BK	US\$ 42.21	Casete de etiquetas de vinilo, cinta continua color negro sobre blanco, 19.05 mm x 7.6 m.
T038X000VPC-BK	US\$ 35.46	Casete de etiquetas de vinilo, cinta continua color negro sobre blanco, 9.65 mm x 7.6 m.
T038X000FJC-BK	US\$ 77.51	Casete de etiquetas de poliolefina, cinta continua, color negro sobre blanco, 9.65 mm x 7.6 m.

Bloqueo y protección:

PSL-LCAB-BU	US\$ 32.81	Dispositivo de bloqueo para adaptador de fibra LC, kit de 10 piezas, color azul, incluye herramienta.
PSL-DCJB-BL	US\$ 34.98	Dispositivo de bloqueo para conector RJ-45, kit de 10 piezas, color negro, incluye herramienta.
PSL-DCJB-BU	US\$ 34.98	Dispositivo de bloqueo para conector RJ-45, kit de 10 piezas, color azul, incluye herramienta.
PSL-DCJB	US\$ 34.98	Dispositivo de bloqueo para conector RJ-45, kit de 10 piezas, color rojo, incluye herramienta.
PSL-DCJB-IG	US\$ 52.11	Dispositivo de bloqueo para conector RJ-45, kit de 10 piezas, color gris, incluye herramienta.
PSL-DCPLRX-BL	US\$ 63.20	Dispositivo para impedir desconexión de conector, kit de 10 piezas, color negro, incluye herramienta.
PSL-DCPLRX	US\$ 60.18	Dispositivo para impedir desconexión de conector, kit de 10 piezas, color rojo, incluye herramienta.

Herramientas:

GTS-E	US\$ 334.40	Herramienta para instalación de cinchos, con tensión y corte controlado.
CT-1700	US\$ 465.90	Crimpeadora de ciclo controlado para compresión de terminales PANDUIT™.
CCT-500	US\$ 500.50	Cortadora de cables trenzados o flexibles, hasta 52 mm (2 1/2") de diámetro.
SRT	US\$ 188.84	Cortadora para canaletas LD o cualquier conducto de plástico o PVC.

Accesorios para Sistemas de Redes



Optimización y Protección para Infraestructura de Red



Tierras Físicas		
RGS134-1Y	US\$ 116.02	Barra de tierra vertical de 2 m de largo para montaje en rack.
LTYK	US\$ 15.66	Kit de 10 etiquetas impresas para identificación de tierra física, incluye 10 cinchos.
RGRKCBNJEJY	US\$ 173.58	Kit de puesta a tierra para rack estándar de 19".
RGRB19U	US\$ 119.57	Barra de conexión a tierra para rack de 19" con 20 orificios.
RGESDWS	US\$ 40.31	Pulsera antidescargas electrostáticas (ESD), tela ajustable con cable espiral de 1.82 m.
GB4B0612TPI-1	US\$ 160.88	Barra de puesta a tierra principal para TI (TMGB), de 1/4 x 4 x 12".
RGEJ1024PHY	US\$ 45.21	Jumper para aterrizar equipos en rack, 10 AWG.
LCC6-14JAW-L	US\$ 6.72	Terminal de barril dos orificios para cable 6 AWG, espacios entre orificios de 0.50-0.63".
LCC6-14A-L	US\$ 3.88	Terminal de barril de 2 orificios para cable 6 AWG, espacios entre orificios de 0.63"
LCC6-38D-L	US\$ 4.14	Terminal de barril de 2 orificios para cable 6 AWG, espacios entre orificios de 1".
LCC2-14A-Q	US\$ 6.06	Terminal de barril de 2 orificios para cable 2 AWG, espacios entre orificios de 0.63"
LCC8-14AF-L	US\$ 4.55	Terminal de barril de 2 orificios para cable 8 AWG, espacios entre orificios de 0.63"
LCC10-14JAW-L	US\$ 1,068.14	Terminal de barril de 2 orificios para cable 10-14 AWG, espacios entre orificios de 0.50-0.23".
LCC110-14AW-X	US\$ 21.67	Terminal de barril de 2 orificios para cable 1/0 AWG, espacios entre orificios de 0.63".
GB2B0304TPI-1	US\$ 107.75	Barra de puesta a tierra para TI (TMGB) de 1/4 x 2 x 10".
RGCBNJ660P22	US\$ 59.63	Jumper de conexión de gabinete o rack a barra de tierra, 6 AWG, 1.52 m de largo.
RGEJ1024PFY	US\$ 45.21	Jumper para aterrizar equipos, 10 AWG, terminal recta de 90°, 0.61 m de largo.
RGEJ624PHY	US\$ 48.39	Jumper para aterrizar equipos, 10 AWG, terminal doblada de 45°, 0.61 m de largo.
RGS134-10-1Y	US\$ 695.70	Barra de tierra vertical de 2 m de largo para montaje en rack kit de 10 piezas.
HTCT250-2-1	US\$ 24.06	Conexión de compresión para derivación de conductores.
GPQC10-1/0	US\$ 81.00	Abrazadera para tierra física en piso falso.

Fijación		
HLS-15R0	US\$ 17.01	Rollo de cinta de contacto color negro, 4.5 m.
HLS-75R0	US\$ 69.48	Rollo de cinta de contacto color negro, 22.9 m.
HLT2I-X0	US\$ 8.45	Cinto de contacto de 12.7 mm de ancho, 203 mm de largo, paquete de 10 piezas.
TTS-35RX0	US\$ 93.03	Rollo de cinta de contacto de 19.11 mm de ancho 10.66 m de largo, paquete de 10 piezas.
PLT3I-C	US\$ 13.49	Cincho de Nylon 6.6, 290 mm de largo, sección transversal intermedia, paquete de 100 piezas.
PLT3I-M	US\$ 65.99	Cincho de Nylon 6.6, 290 mm de largo, sección transversal intermedia, paquete de 1,000 piezas.
PLT3S-C	US\$ 18.52	Cincho de Nylon 6.6, 290 mm de largo, sección transversal estándar, paquete de 1,000 piezas.
PLT3S-M	US\$ 104.36	Cincho de Nylon 6.6, 290 mm de largo, sección transversal estándar, paquete de 1,000 piezas.
ABM2S-A-C	US\$ 0.79	Sujetador de 4 vías para cinchos con adhesivo color blanco, 1 x 1".
PLT3I-M8	US\$ 253.79	Cincho de Nylon 6.6, 290 mm de largo, sección transversal intermedia, gris, paquete de 1,000 piezas.
JP2CMB-L20	US\$ 4.33	Sujetador tipo J con soporte en techo color negro.

Canalización		
LD3IW6-A	US\$ 6.20	Canaleta tipo bisagra LD3 de PVC rígido, cinta adhesiva, 19.6 x 12 x 1828.8 mm color blanco.
DCF3IW-X	US\$ 2.54	Conexión para techo falso/ entrada para canaleta LD3 color blanco.
OCF3IW-E	US\$ 1.70	Esquinero exterior para canaleta LD3, color blanco.
ECF3IW-E	US\$ 1.67	Tapa final para canaleta LD3, color blanco.
RAF3IW-E	US\$ 1.70	Conexión en ángulo recto "L" para canaleta LD3, color blanco.
LD5IW6-A	US\$ 10.97	Canaleta tipo bisagra LD5 de PVC rígido, cinta adhesiva, 25 x 15 x 1828.8 mm, color blanco.
DCF5IW-X	US\$ 2.62	Conexión para techo falso/ entrada para canaleta LD5, color blanco.
OCF5IW-E	US\$ 1.93	Esquinero exterior para canaleta LD5 color blanco.
ECF5IW-E	US\$ 1.83	Tapa final para canaleta LD3, color blanco.
RAF5IW-E	US\$ 2.01	Conexión en ángulo recto "L" para canaleta LD5, color blanco.
LD10IW6-A	US\$ 18.13	Canaleta tipo bisagra LD10 de PVC rígido, cinta adhesiva, 38.4 x 24 x 1828.8 mm, color blanco.
DCF10IW-X	US\$ 2.62	Conexión para techo falso/ entrada para canaleta LD10, color blanco.
OCF10IW-X	US\$ 1.93	Esquinero exterior para canaleta LD10, color blanco.
ECF10IW-X	US\$ 1.93	Tapa final para canaleta LD10, color blanco.
RAF10IW-X	US\$ 2.23	Conexión en ángulo recto "L" para canaleta LD10, color blanco.
T45BIW8	US\$ 32.65	Base para canaleta T-45 de PVC rígido con orificios para montaje, 60.3 x 18.5 x 2,400 mm, color blanco.
T45BIW8-A	US\$ 35.83	Base para canaleta T-45 de PVC rígido con cinta adhesiva y orificios para montaje, 60.3 x 18.5 x 2,400 mm, color blanco.
T70BIW8	US\$ 46.22	Base para canaleta T-70 de PVC rígido con orificios para montaje, 103.3 x 44.9 x 2,400 mm, color blanco.
T70CIW8	US\$ 13.57	Cubierta para canaleta T-70 de PVC rígido, 70.1 x 9.1 x 2,400 mm, color blanco.
T45CIW8	US\$ 15.69	Cubierta tipo bisagra para canaleta T-45 de PVC rígido, 70.1 x 9.1 x 2,400 mm, color blanco.



Su Mejor Solución para Integración de Cableado Estructurado

Introducción

La informática y las comunicaciones se unen, para esto se ayudan con integradores profesionales especializados y certificados en instalaciones complejas para determinar la arquitectura más conveniente para cada caso en específico.

Todo esto para concentrar en un sitio central, una plataforma capaz de integrar todos los servicios de telecomunicaciones, tales como telefonía, datos, video, seguridad, etc. Es una infraestructura de medios físicos para proporcionar comunicación en un área limitada, integrando elementos activos y pasivos.

Definición

Todos los servicios de comunicaciones en una empresa para transmisión de voz y datos se conducen a través de un sistema de cableado en común, mediante un sistema bien planeado, diseñado y estructurado, proporcionando la infraestructura necesaria para soportar redes locales, centrales telefónicas, fax, videoconferencias, intranet, internet, etc.

Organismos y Normas del Cableado Estructurado

Se debe cumplir con normas que regulen y brinden el servicio a cualquier tipo de red local y otros sistemas de comunicación, tanto en sus técnicas de instalación, diseño, componentes, etc., para no recurrir a un solo proveedor de equipos y programas.

Los sistemas de cableado estructurado se instalan de acuerdo a la Norma de Cableado para Telecomunicaciones EIA/TIA/568 y ISO11801, emitida en Estados Unidos de América por la Asociación de la Industria de Telecomunicaciones, junto con la Asociación de la Industria Electrónica y fabricados con las especificaciones UL444 y UL1685.



Cat5e:

Su objetivo es la interfaz física para conectar los puntos del cuarto de telecomunicaciones hasta el área de trabajo, adecuándose a las especificaciones de la Norma IEEE 802.3i/3u en redes LAN, con transmisión de datos 10/ 100 Base-T/Tx. con un rendimiento que supera los 110 Mbps.

Cat6:

Su objetivo es la interfaz física para conectar los puntos de la sala de telecomunicaciones en el área de trabajo, adecuándose para las especificaciones de la Norma IEEE 802.3/3u/3ab en redes LAN, con transmisión de datos 10/ 100/ 1000 Base-Tx. con un rendimiento que supera 1 Gbps.

Cat6A:

Su objetivo es la interfaz física para conectar los puntos del cuarto de telecomunicaciones hasta el área de trabajo, adecuándose a las especificaciones de la Norma IEEE 802.3an (10GBase-T) para aplicaciones de 10 Gbps con un rendimiento de 500 MHz.





Modelo	Categoría	Distancia	Precio
Patch Cord UTP / FTP Blanco Cat5e/ Cat6/ Cat6A			
LP-UT3-050-WH	Cat5e	0.5 m	US\$ 1.87
LP-UT3-100-WH	Cat5e	1.0 m	US\$ 2.87
LP-UT3-200-WH	Cat5e	2.0 m	US\$ 4.13
LP-UT3-300-WH	Cat5e	3.0 m	US\$ 5.71
LP-UT3-700-WH	Cat5e	7.0 m	US\$ 13.26
LP-UT6-2000-WHCCA	Cat5e	20 m	US\$ 7.80
LP-UT6-050-WH	Cat6	0.5 m	US\$ 2.28
LP-UT6-100-WH	Cat6	1.0 m	US\$ 3.06
LP-UT6-200-WH	Cat6	2.0 m	US\$ 4.73
LP-UT6-2000-WH	Cat6	20 m	US\$ 9.10
LP-UT6-3000-WH	Cat5e	30 m	US\$ 42.00
LP-UT6-300-WH	Cat6	3.0 m	US\$ 6.53
LP-UT6-700-WH	Cat6	7.0 m	US\$ 11.64
LP-UT6-030-WH28	Cat6	0.3 m	US\$ 2.90
LP-STP6A050WH	Cat6A	0.5 m	US\$ 2.58
LP-UT6-100-WH28	Cat6	1.0 m	US\$ 3.15
LP-STP-6A-100-WH	Cat6A	1.0 m	US\$ 3.21
LP-UT6-150-WH28	Cat6	1.5 m	US\$ 4.10
LP-STP-6A-200WH	Cat6A	2.0 m	US\$ 4.28
LP-STP-6A-300WH	Cat6A	3.0 m	US\$ 4.87
LP-UT6-200-WH28	Cat6	2.0 m	US\$ 5.35
LP-STP-6A-700WH	Cat6A	7.0 m	US\$ 6.46
LP-UT6-300-WH28	Cat6	3.0 m	US\$ 5.40
Patch Cord UTP / FTP Amarillo Cat5e/ Cat6/ Cat6A			
LP-UT3-050-YE	Cat5e	0.5 m	US\$ 1.87
LP-UT3-100-YE	Cat5e	1.0 m	US\$ 2.87
LP-UT3-200-YE	Cat5e	2.0 m	US\$ 3.79
LP-UT3-300-YE	Cat5e	3.0 m	US\$ 5.71
LP-UT3-700-YE	Cat5e	7.0 m	US\$ 13.26
LP-UT6-050-YE	Cat6	0.5 m	US\$ 2.28
LP-UT6-100-YE	Cat6	1.0 m	US\$ 3.06
LP-UT6-200-YE	Cat6	2.0 m	US\$ 4.73
LP-UT6-300-YE	Cat6	3.0 m	US\$ 6.53
LP-UT6-700-YE	Cat6	7.0 m	US\$ 11.64
LPUT6030YE28	Cat6	0.3 m	US\$ 2.90
Patch Cord UTP / FTP Rojo Cat5e/ Cat6/ Cat6A			
LP-UT3-050-RD	Cat5e	0.5 m	US\$ 1.87
LP-UT3-100-RD	Cat5e	1.0 m	US\$ 2.87
LP-UT3-200-RD	Cat5e	2.0 m	US\$ 4.13
LP-UT3-300-RD	Cat5e	3.0 m	US\$ 5.71
LP-UT3-700-RD	Cat5e	7.0 m	US\$ 13.26
LP-UT6-050-RD	Cat6	0.5 m	US\$ 2.28
LP-UT6-100-RD	Cat6	1.0 m	US\$ 3.06
LP-UT6-200-RD	Cat6	2.0 m	US\$ 4.73
LP-UT6-300-RD	Cat6	3.0 m	US\$ 6.53
LP-UT6-700-RD	Cat6	7.0 m	US\$ 11.64
LPUT6030RD28	Cat6	0.3 m	US\$ 2.90

Modelo	Categoría	Distancia	Precio
Patch Cord UTP/ FTP Azul Cat5e/ Cat6/ Cat6A			
LP-UT3-050-BU	Cat5e	0.5 m	US\$ 1.87
LP-UT3-100-BU	Cat5e	1.0 m	US\$ 2.87
LP-UT3-200-BU	Cat5e	2.0 m	US\$ 4.13
LP-UT3-300-BU	Cat5e	3.0 m	US\$ 5.71
LP-UT3-700-BU	Cat5e	7.0 m	US\$ 13.26
LP-UT6-050-BU	Cat6	0.5 m	US\$ 2.28
LP-UT6-100-BU	Cat6	1.0 m	US\$ 3.06
LP-UT6-200-BU	Cat6	2.0 m	US\$ 4.73
LP-UT6-300-BU	Cat6	3.0 m	US\$ 6.53
LP-UT6-700-BU	Cat6	7.0 m	US\$ 11.64
LP-STP-6A-200BU	Cat6A	2 m	US\$ 4.13
LP-STP-6A-050-BU	Cat6A	0.5 m	US\$ 2.71
LP-STP-6A-100BU	Cat6A	1.0 m	US\$ 3.37
LP-STP-6A-300BU	Cat6A	3.0 m	US\$ 5.46
LP-UT6-030-BU28	Cat6	0.3 m	US\$ 2.90
LP-UT6-100-BU28	Cat6	1.0 m	US\$ 3.95
LP-UT6-150-BU28	Cat6	1.5 m	US\$ 4.88
LP-UT6-200-BU28	Cat6	2.0 m	US\$ 4.30
LP-UT6-300-BU28	Cat6	3.0 m	US\$ 6.18
LP-UT6-700-BU	Cat6A	7.0 m	US\$ 11.64
LPUT6020BU28	Cat6	0.2 m	US\$ 2.60
Patch Cord UTP/ FTP Negro Cat5e/ Cat6/ Cat6A			
LP-FT4-050-BK	Cat5e	0.5 m	US\$ 1.65
LP-FT4-100-BK	Cat5e	1.0 m	US\$ 2.12
LP-FT4-200-BK	Cat5e	2.0 m	US\$ 2.59
LP-FT4-300-BK	Cat5e	3.0 m	US\$ 3.27
LP-FT4-700-BK	Cat5e	7.0 m	US\$ 10.05
LP-FT7-050-BK	Cat6	0.5 m	US\$ 2.06
LP-FT7-100-BK	Cat6	1.0 m	US\$ 2.62
LP-FT7-200-BK	Cat6	2.0 m	US\$ 3.54
LP-FT7-300-BK	Cat6	3.0 m	US\$ 4.34
LP-FT7-700-BK	Cat6	7.0 m	US\$ 8.80
LPUT6030BK28	Cat6	0.3 m	US\$ 3.25

Conectores Jack y Cajas de Pared

Conectores Jack UTP, STP Keystone y Plugs Modulares



Jack UTP Cat5e Tipo 110 IDC
LP-KJ5-05-BK · US\$ 2.80 Cubierta negra.
LP-KJ5-05-BU · US\$ 2.90 Cubierta azul.
LP-KJ5-05-RD · US\$ 2.90 Cubierta roja.
LP-KJ5-05-WH · US\$ 2.90 Cubierta blanca.
LP-KJ5-05-YE · US\$ 3.00 Cubierta amarilla.



Jack UTP Cat6 Tipo 110 IDC
LP-KJ6-01-BK · US\$ 4.30 Cubierta negra.
LP-KJ6-01-BU · US\$ 4.30 Cubierta azul.
LP-KJ6-01-RD · US\$ 4.30 Cubierta roja.
LP-KJ6-01-WH · US\$ 4.30 Cubierta blanca.
LP-KJ6-01-YE · US\$ 4.30 Cubierta amarilla.



Plug Modular RJ-45 Cat6A Tool-Less
LP-KJ-6A-17U · US\$ 5.23 Para cable UTP.
LP-KJ-6A-17S · US\$ 7.56 Blindado.



Jack Keystone Blindado (STP) Tool-Less
LP-KJ5S-04 · US\$ 4.50 Cat5e.
LP-KJ6S-04 · US\$ 2.79 Cat6.
LP-KJ6AS-04 · US\$ 2.85 Cat6A.



Jack Keystone Cat5e, 180°
LP-KJ-549-BK · US\$ 1.74 Color negro.
LP-KJ-549-WH · US\$ 1.74 Color blanco.



Jack Keystone Cat6, 180°
LP-KJ-649-BK · US\$ 2.39 Color negro.
LP-KJ-649-WH · US\$ 2.39 Color blanco.



Jack Keystone Cat6A, 180°
LP-KJ-UC-6A · US\$ 2.10 Color blanco.

Jack STP Keystone Toolless Cat6A, 180°
LPK-JHC-6A · US\$ 5.54 Con tapa



LP-KJ5-30 / LP-KJ5-31



LP-KJ6-A04

LP-KJ5-30 · US\$ 4.29 Jack STP Cat5e blindado.
LP-KJ5-31 · US\$ 3.99 Jack STP Cat5e blindado.
LP-KJ6-A04 · US\$ 6.80 Jack UTP keystone Cat6A.
LP-AP-01 · US\$ 0.24 Módulo ciego color blanco.

Acopladores de Cobre



LP-CB23



LP-CB31



LP-KJ547



LP-C6-WP

LP-CB31 · US\$ 4.99 Caja de conexiones Ethernet Cat5e.
LP-CB-23 · US\$ 3.20 Acoplador UTP Cat5e RJ-45 a RJ-45
LP-CB-42 · US\$ 2.59 Acoplador UTP Cat6 Hembra RJ-45 a RJ-45 hembra.
LP-C6-WP · US\$ 17.85 Acoplador UTP Cat6 a prueba de agua IP68
LP-C6A-WP · US\$ 19.60 Acoplador UTP Cat6A a prueba de agua IP68
LP-KJ547 · US\$ 3.90 Acoplador STP Cat5e Hembra RJ-45 a RJ-45 hembra.
LP-KJ647 · US\$ 4.14 Acoplador blindado (STP) Cat6 Hembra RJ-45 a RJ-45 hembra.
LP-KJ6A47 · US\$ 4.55 Acoplador blindado (STP) Cat6A hembra RJ-45 a RJ-45 hembra.

Bote con 100 Piezas de Plug Modular RJ-45

· Chapado de Oro a 30 Micras para Durabilidad Extrema.



TC5-100



TC5-SG100



TC6-100



TC5-PASS



TC5S-PASS



TC6S-PASS



LP-S-S60

TC5-100 · US\$ 24.43 Plugs Cat5e sin blindaje.
TC5-SG100 · US\$ 38.40 Plugs Cat5e blindado con pin de tierra.
TC6-100 · US\$ 33.23 Plugs Cat6 sin blindaje.
TC6A100 · US\$ 39.91 Plugs Cat6A sin blindaje.
TC6S100 · US\$ 35.80 Plugs Cat6 blindado.
TC6SG100 · US\$ 38.61 Plugs Cat6 blindado con pin de tierra.
TC5-PASS · US\$ 25.20 Plugs Pass through Cat5e sin blindaje.
TC5-PASSR · US\$ 20.00 Plugs Pass through con alivio de tensión Cat5e sin blindaje.
TC6-PASSR · US\$ 22.12 Plugs Pass through con alivio de tensión Cat6 sin blindaje.
TC6-PASS · US\$ 29.40 Plugs Pass through Cat6 sin blindaje.
TC5S-PASS · US\$ 40.80 Plugs Pass through Cat5e blindados.
TC6S-PASS · US\$ 42.80 Plugs Pass through Cat6 blindados.
TCRJ11-100 · US\$ 24.50 RJ-11 de 4 contactos chapado de oro a 50 micras.

Placas y Cajas de Pared/ Acoplador UTP



Placas de Pared Keystone con Espacio para Etiqueta



- »LP-FP-16 · US\$ 1.26 Placa de pared de 1 puerto sin jack UTP.
- »LP-FP-21 · US\$ 1.79 Placa de pared de 1 puerto sin jack UTP con etiqueta.
- »LP-FP-22 · US\$ 1.89 Placa de pared de 2 puertos sin jack UTP con etiqueta.
- »LP-FP-23 · US\$ 1.89 Placa de pared de 3 puertos sin jack UTP con etiqueta.
- »LP-FP-24 · US\$ 1.89 Placa de pared de 4 puertos sin jack UTP con etiqueta.
- »LP-FP-091 · US\$ 8.40 Placa de pared 2 puertos HDMI hembra a hembra.
- »LP-FP-90 · US\$ 7.00 Placa de pared 1 puerto HDMI hembra a hembra.

Cajas de Montaje Superficial



- »LP-WP-05 · US\$ 1.79 Caja de pared de 1 puerto sin jack.
- »LP-WP-06 · US\$ 1.99 Caja de pared de 2 puertos sin jack.
- »LP-WP-6034 · US\$ 3.49 Caja de pared de 1 puerto con jack UTP Cat5e.
- »LP-WP-07B · US\$ 2.99 Caja de pared de 4 puertos sin jack.
- »LP-WP-40-C6A · US\$ 4.02 Caja de pared con 1 puerto, incluye 1 jack STP Cat6A.
- »LP-WP-38-C6A · US\$ 3.55 Caja de pared con 1 puerto, incluye 1 jack UTP Cat6A.
- »LP-WP-39-C6A · US\$ 5.00 Caja de pared con 2 puertos, incluye 2 jacks UTP Cat6A.

Placas de Pared Sin Etiqueta, Keystone



- »LP-FP-16 · US\$ 1.26 Placa de pared de 1 puerto, sin etiqueta, color blanco
- »LP-FP-17 · US\$ 1.26 Placa de pared de 2 puerto, sin etiqueta, color blanco
- »LP-FP-18 · US\$ 1.26 Placa de pared de 3 puerto, sin etiqueta, color blanco
- »LP-FP-19 · US\$ 1.26 Placa de pared de 4 puerto, sin etiqueta, color blanco.
- »LP-FP-20 · US\$ 1.10 Placa de pared de 6 puerto, sin etiqueta, color blanco.
- »LP-FP-107 · US\$ 1.10 Placa ciega universal, color blanco.

Cajas de Pared y Acoplador UTP



- »LP-WP-6035 · US\$ 4.29 Caja de pared de 2 puertos con jack UTP Cat5e.
- »LP-WP-6036 · US\$ 3.69 Caja de pared de 1 puerto con jack STP Cat5e.
- »LP-WP-6037 · US\$ 4.49 Caja de pared de 2 puertos con jack STP Cat5e.
- »LP-WP-09 · US\$ 6.09 Caja de pared con jack UTP Cat5e y jack RJ-11 telefónico.
- »LP-WP-12 · US\$ 6.09 Caja de pared con jack UTP Cat5e angulado.

Patch Panel



Panel de parcheo UTP 10", 12 puertos.
»LP-PP-501 · US\$ 29.99 Cat5e.
»LP-PP-601 · US\$ 39.99 Cat6.



Panel de parcheo UTP 19", 24 puertos con organizador de cable.
»LP-PP-507 · US\$ 75.00 Cat5e.
»LP-PP-607 · US\$ 89.00 Cat6.



»LP-PP-508 · US\$ 125.00
 Panel de parcheo UTP Cat5e 19", 48 puertos con organizador de cable.



»LP-PP-608 · US\$ 132.00
 Panel de parcheo UTP Cat6 19", 48 puertos con organizador de cable.

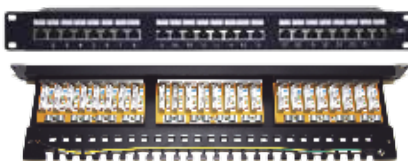

»LP-PP-630 · US\$ 132.30
 Panel de parcheo STP Cat6 19", 24 puertos.



»LP-PP-530 · US\$ 89.99
 Panel de parcheo STP Cat5e 19", 24 puertos.



»LP-PP-629 · US\$ 60.47
 Panel de parcheo STP Cat6 10", 12 puertos.



»LP-PP-529 · US\$ 42.99
 Panel de parcheo STP Cat5e 10", 12 puertos.



»LP-PP-23-UTP-BK-24P · US\$ 20.58
 Panel de parcheo modular sin blindaje de 24 puertos, 1U, con barra para organizar cable.



»LP-PP-6A · US\$ 59.00
 Panel de parcheo categoría 6A de 24 puertos.



»LP-PP-36 · US\$ 11.90
 Panel ciego tipo cepillo color negro, 19", 1U.



»LP-PP-23-STP-BK-24P · US\$ 23.07
 Panel de parcheo modular STP de 24 puertos, 1U, con barra para organizar cable.



»LP-PP-CU-6A-24P · US\$ 54.00
 Patch panel sin blindaje de 24 puertos Cat6A con barra para organizar cable.



»LP-PP-CS-6A-24P · US\$ 107.50
 Patch panel blindado de 24 puertos Cat6A.



»LP-PPCS6A48P · US\$ 185.99
 Patch panel blindado de 48 puertos Cat6A.

Pasamuros, Herramientas y Conectores para Cables



Pasamuros de Pared



LP-CRWPS



LP-BWWPS



LP-CRWPD



LP-BWWPD

- » LP-CR-WPS · US\$ 3.50
- » LP-BW-WPS · US\$ 3.50
- » LP-CR-WPD · US\$ 4.00
- » LP-BW-WPD · US\$ 4.00

Pasamuro de pared empotrable para cable delgado.
 Pasamuro de pared para cable delgado.
 Pasamuro de pared empotrable para cable grueso.
 Pasamuro de pared para cable grueso.

Herramientas para Cableado



LP-T50-1B



LP-T20-22



LP-NT8003

- » LP-T50-1B · US\$ 7.99
- » LP-T20-22 · US\$ 20.00
- » LP-NT8003 · US\$ 7.99
- » LP-TK30 · US\$ 39.00
- » LP-CT019 · US\$ 39.00
- » LP-CC-1/4 · US\$ 1.99
- » TELUS80481.5M · US\$ 1.75
- » LP-CC-1/8 · US\$ 1.59
- » LP-SFP · US\$ 7.75

Peladora de cable multifunción
 Herramienta de impacto (Punchdown) para terminación de conectores 110 IDC.
 Herramienta de impacto con ganchos.
 Kit de herramientas para instalación de redes.
 Detector de cable con generador de tonos.
 Cable telefónico RJ-11 de 2 pares 1.5 m, color gris.
 Abrazadera natural de 1/4 bolsa con 100 piezas.
 Abrazadera natural de 1/8 bolsa con 100 piezas.
 Bolsa con 25 piezas de protectores antipolvo para puerto SFP, color negro.
 Bote con 100 protectores antipolvo para puerto RJ-45 color negro.

- » LP-RJ45 · US\$ 37.99

Accesorios



LP-TM042UY



LP-TM042UY2



LP-TM042



Conector de Cables "UY"		
Modelo	Precio por Paquete	
LP-TM042UY Para calibre 24	US\$ 3.00 / 50 piezas	US\$ 6.00 / 100 piezas
	US\$ 9.00 / 150 piezas	US\$ 12.00 / 200 piezas
LP-TM042UY2 Soporta hasta calibre 22	US\$ 3.50 / 50 piezas	US\$ 7.00 / 100 piezas
	US\$ 10.50 / 150 piezas	US\$ 14.00 / 200 piezas
LP-TM042 Soporta hasta calibre 16	US\$ 1.70 / pieza	

Capa Plástica para RJ-45			
Modelo	Colores	Precio por Paquete	
LP-PG8025BK	Negro Azul Rojo Blanco Amarillo	US\$ 4.49 (50 piezas de cada color)	US\$ 8.99 (100 piezas de cada color)
LP-PG8025BU			
LP-PG8025RD			
LP-PG8025WH		US\$ 13.49 (150 piezas de cada color)	US\$ 17.99 (200 piezas de cada color)
LP-PG8025YE			

Solución Waterproof



LPC6WPCP
LPC6WPJK



LPC6WPPC1M



LPWPBOX



LPWPAD

- » LPC6WPCP · US\$ 15.99
- » LPC6WPJK · US\$ 15.99
- » LPC6WPPC1M · US\$ 10.89
- » LPWPBOX · US\$ 9.99
- » LPWPAD · US\$ 7.29

Acoplador industrial RJ-45/ RJ-45 categoría 6 blindado IP67.
 Jack industrial RJ-45 categoría 6 blindado IP67.
 Cable de parcheo industrial Cat6 blindado (FTP) con protección contra agua (IP67).
 Caja superficial a prueba de agua (IP67) con 2 salidas para aplicaciones industriales.
 Conector tipo glándula industrial para proteger conexiones de red.

Cables UTP/ FTP



PRO-CAT5E



PRO-CAT5E-XT



PRO-CAT6



PRO-CAT5E GEL

Modelo	Precio	Cantidad de metros de la bobina	Color
Cables UTP5e tipo CMX y conductor CCA para interior			
EP-CAT5E-V2	US\$ 79.00	305	Gris
EP-CAT5E-V2B	US\$ 65.00	305	Negro
EP-CAT5E-V2/100M	US\$ 29.00	100	Gris
EP-CAT5E-V2/W	US\$ 69.00	305	Blanco

Cables UTP5e + 2 AWG 16 tipo CMX, siamés y conductor CCA para exterior			
EP-CAT5E-V2P	US\$ 184.00	305	Negro

Cables UTP6 tipo CMX y conductor CCA para interior			
PRO-CAT6	US\$ 113.00	305	Azul
PRO-CAT6-B	US\$ 113.00	305	Negro
PRO-CAT6/W	US\$ 113.00	305	Blanco

Cables UTP5e tipo CM, certificación UL y conductor 100% de cobre para interior			
PRO-CAT5E	US\$ 159.00	305	Gris
PRO-CAT5E-W/500	US\$ 84.00	Caja de 152.5	Blanco
PRO-CAT5E-EW	US\$ 169.00	305	Blanco
PRO-CAT5E/100M	US\$ 59.00	Caja de 100	Gris
PRO-CAT5E/1000M	US\$ 559.00	Caja de 1000	Gris

Cables UTP5e, certificaciones UL/ ISO/ ANSI/ TIA y conductor 100% de cobre para intemperie			
PROCAT5EXTLITE	US\$ 189.00	305	Negro

Cables UTP5e con gel, certificación UL y conductor 100% de cobre para intemperie			
PRO-CAT-5E-GELX	US\$ 179.00	305	Negro

Modelo	Precio	Cantidad de metros de la bobina	Color
Cables FTP5e blindados tipo CMX, certificación UL y conductor 100% de cobre para intemperie			
PRO-CAT5EXT/500	US\$ 99.00	Caja de 152.5	Negro
PRO-CAT5E-XT	US\$ 216.00	305	Negro
2 pares UTP5e + 1 par AWG 16 tipo CMX siamés, 100% de cobre para intemperie			
PRO-CAT5E-TURBO	US\$ 356.00	305	Negro
Cables UTP6 tipo CMX y conductor CCA para interior			
PRO-CAT6	US\$ 113.00	305	Azul
PRO-CAT6B	US\$ 113.00	305	Negro

Cables UTP6 tipo CM, certificación UL y conductor 100% de cobre para interior			
PRO-CAT6-PLUS/500	US\$ 113.00	Caja de 152.5	Azul
PRO-CAT6-PLUS-W/500	US\$ 124.00	Caja de 152.5	Blanco
PRO-CAT6-PLUS	US\$ 269.00	305	Azul
PRO-CAT6-PLUS/100M	US\$ 94.00	100	
PRO-CAT6-PLUS/1000M	US\$ 874.00	1000	

Cables UTP6, certificaciones UL/ ISO/ ANSI/ TIA y conductor 100% de cobre para intemperie			
PROCAT6EXTLITE	US\$ 234.00	305	

Cables UTP con gel, certificación UL y conductor 100% de cobre para intemperie			
PRO-CAT6-GELX/500	US\$ 159.00	Caja de 152.5	Negro
PRO-CAT6-GELX	US\$ 336.00	305	Negro

Cables FTP6 blindados tipo CMX, certificación UL y conductor 100% de cobre para intemperie			
PRO-CAT6-EXT/500	US\$ 159.00	Caja de 152.5	Negro
PRO-CAT6-EXT	US\$ 329.00	305	Negro

Fibra Óptica



Distribuidor de Fibra Óptica para 24 Adaptadores



» **LP-ODF-8002 · US\$ 44.50**
 Distribuidor de fibra óptica, vacío, 19", acepta 24 adaptadores "LC Dúplex" o "LC Simplex" o 24 "SC" Simplex, 1U.

Distribuidor de Fibra Óptica para Instalación en Pared



» **LP-ODF-80-48W · US\$ 57.00**
 · Hasta 48 fibras.
 · Múltiples opciones de adaptadores disponibles.
 · Color: negro.

Distribuidor de Fibra Óptica con Bandejas Deslizables



» **LP-ODF-8048 · US\$ 55.00**
 Distribuidor de fibra óptica con bandejas deslizables, vacío, 19", acepta 48 adaptadores "LC Dúplex" o "LC Simplex" o 48 "SC" Simplex, 3U.

Distribuidor de Fibra Óptica para 72 Adaptadores



» **LP-ODF-8072 · US\$ 149.99**
 Distribuidor de fibra óptica, vacío, 19", acepta 72 adaptadores "LC Dúplex" o "LC Simplex" o 72 "SC" Simplex, 4U.

Kit Fan-Out



» **LP-FO-61-00-6C · US\$ 5.94**

Kit Fan-Out para 6 fibras 1m

» **LP-FO-61-00-12C · US\$ 6.72**

Kit Fan-Out para 12 fibras 1m

» **LP-FT-KIT · US\$ 619.99**

Kit de herramientas para terminación de conectores mecánicos de fibra óptica, incluye maletín ideal para transportar con especificación militar (uso rudo).

Módulo Acoplador de Fibra Óptica



LP-FOAD-6077



LP-FOAD-6084



LP-FOAD-6085



LP-FOAD-6137



LP-FOAD-6138



LP-FOAD-6139

» **LP-FOAD-6077 · US\$ 0.98** Simplex SC/ APC a SC/ APC para fibra monomodo.

» **LP-FOAD-6084 · US\$ 0.83** Simplex SC/ PC a SC/ PC compatible con fibra multimodo.

» **LP-FOAD-6085 · US\$ 0.83** Simplex SC/ UPC a SC/ UPC compatible con fibra monomodo.

» **LP-FO-AD-6126 · US\$ 1.29** Monomodo SC/ PC simplex a SC/ PC simplex.

» **LP-FOAD-6137 · US\$ 2.50** Duplex LC/ APC a LC/ APC compatible con fibra monomodo.

» **LP-FOAD-6137U · US\$ 2.99** Duplex LC/ UPC a LC/ UPC compatible con fibra monomodo.

» **LP-FOAD-6138 · US\$ 5.89** Duplex LC/ PC a LC/PC compatible con fibra multimodo.

» **LP-FOAD-6139 · US\$ 2.90** Simplex SC/ APC a SC/ APC compatible con fibra monomodo.

» **LP-FO-AD-6150 · US\$ 1.20** Monomodo SC/ APC simplex a SC/ APC.

Cable de Fibra Óptica con Uniones Mecánicas

Carretes de fibra óptica monomodo con conectores SC-SC dúplex o LC-LC dúplex, reforzada con Kevlar.



EF-300-LC

- » **EF-50-SC · US\$ 27.99** Carrete de 50 m.
- » **EF-50-LC · US\$ 32.79** Carrete de 50 m.
- » **EF-100-SC · US\$ 39.06** Carrete de 100 m.
- » **EF-100-LC · US\$ 47.49** Carrete de 100 m.
- » **EF-150-SC · US\$ 57.50** Carrete de 150 m.
- » **EF-150-LC · US\$ 52.50** Carrete de 150 m.
- » **EF-200-SC · US\$ 71.75** Carrete de 200 m.
- » **EF-200-LC · US\$ 64.05** Carrete de 200 m.
- » **EF-300-SC · US\$ 74.16** Carrete de 300 m.
- » **EF-300-LC · US\$ 91.88** Carrete de 300 m.

Conector Mecánico SC-SC Simplex para Carretes de Fibra Óptica EZ Fiber



» **EF-UNION-SC · US\$ 4.05**

- Conector: SC-SC Simplex
- Cuatro uniones máximo combinados carretes de diferentes distancias.

Jumpers de Fibra Óptica Monomodo en PVC

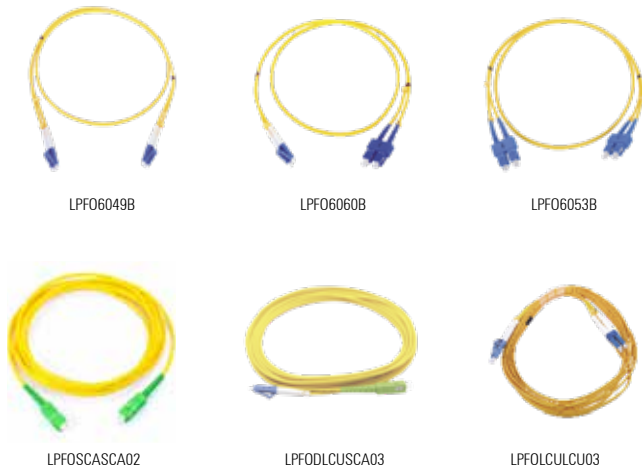

»LP-FO-6049B · US\$ 19.00	LC/ LC dúplex.	1 m
»LP-FO-6060B · US\$ 19.00	LC/ SC dúplex.	1 m
»LP-FO-6053B · US\$ 19.00	SC/ SC dúplex.	1 m
»LP-FO-6014B · US\$ 12.00	LC/ LC simplex.	1 m
»LP-FO-6013B · US\$ 12.00	LC/ SC simplex.	1 m
»LP-FO-6019B · US\$ 12.00	SC/ SC simplex.	1 m
»LP-FO-SCU-SCA-01 · US\$ 4.41	SC/ UPC SC/ APC simplex.	1 m
»LP-FO-LCU-SCA-01 · US\$ 4.46	LC/ UPC SC/ APC simplex.	1 m
»LP-FO-LCU-SCA-03 · US\$ 4.91	LC/ UPC SC/ APC simplex.	3 m
»LP-FO-SCA-02 · US\$ 2.84	SC/ APC simplex.	2 m
»LP-FO-SCU-01 · US\$ 2.40	SC/ UPC simplex.	1 m
»LP-FO-SCA-01 · US\$ 2.50	SC/ APC simplex.	1 m
»LP-FO-SCU-02 · US\$ 2.60	SC/ UPC simplex.	2 m
»LPFOSCASCA02 · US\$ 4.89	SC/ APC SC/ APC simplex.	2 m
»LPFODLCUSCA03 · US\$ 11.90	LC/ UPC - SC/ APC dúplex.	3 m
»LPFOLCULCU03 · US\$ 20.40	LC/ UPC - LC/ UPC dúplex.	3 m

Pigtail de Fibra Óptica Monomodo LC/ UPC, Simplex de 2 Metros



»LPFOLCU02 · US\$ 3.20	· Conector: LC/ UPC. · Longitud: 2 m. · Tipo de fibra: monomodo OS1/ OS2. · Tight buffer (900 μm).
------------------------	---

Kit de Pigtails de 2 Metros



»LPFOMMPIG06LC · US\$ 10.79	LC multimodo OM3 50/ 125.	6 Pigtails
»LPFOMMPIG12LC · US\$ 25.35	LC multimodo OM3 50/ 125.	12 Pigtails
»LPFOSMPIG06LCU · US\$ 7.65	LC/ UPC monomodo.	6 Pigtails
»LPFOSMPIG12LCU · US\$ 15.05	LC/ UPC monomodo.	12 Pigtails
»LPFOSMPIG12SCA · US\$ 14.30	SC/ APC monomodo.	12 Pigtails
»LPFOSMPIG12SCU · US\$ 13.50	SC/ UPC monomodo.	12 Pigtails
»LP-S-S-60 · US\$ 16.20	Bote con 100 mangas para fusión de fibra óptica de 60 mm.	

Línea de Racks y Gabinetes

Optimizados para Seguridad
Únicos 100% Acero

linkedpro



Gabinete Fijo de Pared Rack 19", Puerta de Cristal, Línea GFP

•Para Interior



SR-1906-GFP

Características Generales:

- Ventana de cristal resistente a impactos.
- Soportes rack ajustables (frontales y traseras).
- Laterales desmontables.
- Preparación para 1 ventilador doble (LP-VENT-02-V2).
- Chapa de seguridad al frente.

»SR-1904-GFP · US\$ 179.00 4 unidades.
Dimensiones: 601 x 265 x 534 mm / Peso: 14.4 kg.

»SR-1906-GFP · US\$ 219.00 6 unidades.
Dimensiones: 600 x 353 x 534 mm / Peso: 16.3 kg.

»SR-1909-GFP · US\$ 249.00 9 unidades.
Dimensiones: 600 x 488 x 534 mm / Peso: 17.8 kg.

»SR-1912-GFP · US\$ 299.00 12 unidades.
Dimensiones: 600 x 620 x 534 mm / Peso: 20.2 kg.

»SR-1916-GFP · US\$ 289.00 16 unidades.
Dimensiones: 600 x 798 x 534 mm / Peso: 30.8 kg.

»SR-1924-GFP · US\$ 399.00 24 unidades.
Dimensiones: 600 x 1153 x 534 mm / Peso: 31.5 kg.

Gabinete Fijo de Pared Rack 19", Puerta de Ventilada, Línea GFPV

•Para Interior



Características Generales:

- Puerta perforada para mayor ventilación.
- Soportes rack ajustables (frontales y traseras).
- Laterales desmontables.
- Preparación para 1 ventilador doble (LP-VENT-02-V2).
- Chapa de seguridad al frente y atrás.

»SR-1906-GFP-V · US\$ 269.00 6 unidades.
Dimensiones: 600 x 353 x 634 mm / Peso: 14 kg.

»SR-1909-GFP-V · US\$ 310.00 9 unidades.
Dimensiones: 600 x 488 x 634mm / Peso: 19 kg.

»SR-1912-GFP-V · US\$ 349.00 12 unidades.
Dimensiones: 600 x 620 x 634 mm / Peso: 25 kg.

Gabinete Abatible (Doble Puerta) de Pared Rack 19", Línea GAP

•Para Interior



Características Generales:

- Ventana de cristal resistente a impactos.
- Soportes rack ajustables (frontales y traseras).
- Laterales desmontables.
- Preparación para 1 ventilador doble (LP-VENT-02-V2).
- Chapa de seguridad al frente y atrás.

»SR-1906-GAP-V4 · US\$ 269.00 6 unidades.
Dim.: 600 x 353 x 634 mm / Peso: 23.61 kg / Carga máx.: 40 kg.

»SR-1909-GAP-V4 · US\$ 359.00 9 unidades.
Dim.: 600 x 488 x 634mm / Peso: 26.28 kg / Carga máx.: 45 kg.

»SR-1912-GAP-V4 · US\$ 459.00 12 unidades.
Dim.: 600 x 620 x 634 mm / Peso: 29.27 kg / Carga máx.: 50 kg.

»SR-1916-GAP-V4 · US\$ 409.00 16 unidades.
Dim.: 600 x 800 x 634 mm / Peso: 36.49 kg / Carga máx.: 70 kg.

»SR-1924-GAP-V4 · US\$ 599.00 24 unidades.
Dim.: 600 x 1150 x 634 mm / Peso: 45.24 kg / Carga máx.: 85 kg.

Accesorios (Opcionales)



»LP-VENT-02-V2 · US\$ 75.00
Ventilador doble con 2 tomas de corriente 110 Vca, 50 Hz.



»LP-VENT-BASIC · US\$ 25.00
Ventilador básico 12 x 12 cm, 110 Vca, 50 Hz.



»SCH-GFP · US\$ 28.00
Charola para gabinetes de pared GFP y GAP.



»SCH-GFP-S · US\$ 15.00
Mini charola lisa para gabinetes GFP y GAP.

Gabinets y Racks Profesionales



Gabinets Profesionales con Soporte Rack para Piso

Características:

- Cierre de puerta en 3 puntos.
- Puerta frontal con cristal resistente a impactos.
- Puerta trasera de acero.
- Preparado para instalar kit de ventilación. (no incluidos).
- Cumple con norma ANSI / TIA 310-D.

Incluyen:

- Organizador vertical básica para cableado eléctrico.
- Niveladores

		Espacio en Rack	Ancho (mm)	Prof. (mm)	Alto (mm)	Peso (kg)	Capacidad de carga (kg)
»LP-6060-45U-R2	· US\$ 1,250.00	45 UR	600	600	2103	84	1000
»LP-6060-42U-R2	· US\$ 1,244.00	42 UR	600	600	1970	77	933
»LP-6060-37U-R2	· US\$ 1,244.00	37 UR	600	600	1747	70	822
»LP-6060-24U-R2	· US\$ 880.00	24 UR	600	600	1170	54	532
»LP-60100-45U-R2	· US\$ 1,599.00	45 UR	600	1000	2103	107	1300
»LP-60100-42U-R2	· US\$ 1,539.00	42 UR	600	1000	1970	102	1268
»LP-60100-37U-R2	· US\$ 1,429.00	37 UR	600	1000	1747	84	1118
»LP-60100-24U-R2	· US\$ 1,019.00	24 UR	600	1000	1170	68	567
»LP-60100-12U-R2	· US\$ 729.00	12 UR	600	1000	635	47	567
»LP-60120-45U-R2	· US\$ 1,619.00	45 UR	600	1200	2103	116	1300
»LP-60120-42U-R2	· US\$ 1,619.00	42 UR	600	1000	1970	111	1268
»LP-60120-37U-R2	· US\$ 1,429.00	37 UR	600	1200	1747	102	1118
»LP-60120-24U-R2	· US\$ 869.00	24 UR	600	1200	1170	74	567
»LP-80100-45U-R2	· US\$ 2,329.00	45 UR	800	1000	2103	138	1268
»LP-80100-42U-R2	· US\$ 2,159.00	42 UR	800	1000	1170	145	1300

Notas: Se considera capacidad de carga estática. Medidas redondeadas. Peso redondeado sin decimales. Variaciones en peso o medidas son permisibles por cambios al diseño.



Accesorios compatibles:

LP-CAST-72SET · US\$ 43.00
Juego de 4 Ruedas

LP-VENT-03 · US\$ 109.00
Kit de 3 ventiladores

Racks Abiertos de Pared

- Ideal para Equipo Liviano | Tiene Perforaciones en Base y Laterales para Pasar Cableado



		Descripción	Dimensiones	Peso
»LP-RAP-1202	· US\$ 24.00	Rack de 19" de 2 UR.	493 x 97 x 323 mm.	1.6 kg.
»LP-RAP-1904	· US\$ 55.00	Rack de 19" de 4 UR.	518 x 40 x 500 mm.	4.7 kg.
»LP-RAP-1908	· US\$ 62.00	Rack de 19" de 8 UR.	518 x 420 x 500 mm.	2.5 kg.
»LP-RAP-1916	· US\$ 75.00	Rack de 19" de 16 UR.	518 x 770 x 500 mm.	3.5 kg.
»LP-RAP-1924	· US\$ 89.00	Rack de 19" de 24 UR.	518 x 1125 x 500 mm.	4.5 kg.
»LP-REP-0804	· US\$ 31.00	Rack de 19" de 4 UR para espacios reducidos.	492 x 200 x 200 mm.	1.40 kg.
»LP-RAP-1802	· US\$ 45.00	Rack de 19" de 2 UR con charola multiusos.	540 x 152 x 462 mm.	3.54 kg.
»LP-REP-1205-CH	· US\$ 83.00	Rack de 19" de 5 UR, profundidad ajustable con charola.	525 x 533.4 x 304.8 mm.	6.48 kg.
»LP-REP-1202.5	· US\$ 31.00	Rack de 19" de 2.5 UR, profundidad ajustable.	506 x 134 x 203 mm.	2.20 kg.
»LP-RACK-ADAP	· US\$ 9.99	Adaptador para equipo rack en pared. 2UR.	102 x 26 x 102 mm.	0.3 kg.

Racks Profesionales Abiertos



Rack Abierto 19" con Base "L" para Anclaje a Piso

• Para Interior



Con perforación sencilla.

- » **EIRL-5524 • US\$ 125.00** 24 UR
Dim.: 520 x 1192 x 362 mm / **Peso:** 11 kg.
- » **EIRL-5542 • US\$ 159.00** 42 UR
Dim.: 520 x 1995 x 362 mm / **Peso:** 13 Kg.
- » **EIRL-5545 • US\$ 169.00** 45 UR
Dim.: 520 x 2130 x 362 mm / **Peso:** 15 kg.

Con perforación doble.

- » **EIRL-5524-DR • US\$ 109.00** 24 UR
Dim.: 520 x 1192 x 362 mm / **Peso:** 11 kg.
- » **EIRL-5542-DR • US\$ 184.00** 42 UR
Dim.: 520 x 1995 x 362 mm / **Peso:** 13 kg.
- » **EIRL-5545-DR • US\$ 122.00** 45 UR
Dim.: 520 x 2130 x 362 mm / **Peso:** 15 kg.

Características Generales:

- Tiene un par de bases "L" para fijar a piso.
- Elaborada de acero de primera calidad.
- Preparado para fijar a pared con EIAAR2036 (no incluido)
- Opción para unir lateralmente equipos iguales a éste.
- Cumple con ANSI / TIA, RS-310-D y IEC-297-2.

Rack Abierto 19" de 4 Postes, Profundidad Ajustable

• Para Interior



- » **EIQR-3224 • US\$ 220.00** 24 UR
Dim.: 550 x 1150 x 610-810 mm / **Peso:** 18.54 kg.
- » **EIQR-3237 • US\$ 299.00** 37 UR
Dim.: 550 x 1,725 x 610-810 mm / **Peso:** 27 kg.
- » **EIQR-3242 • US\$ 232.00** 42 UR
Dim.: 550 x 1903 x 610-810 mm / **Peso:** 28.7 kg.
- » **EIQR-3245 • US\$ 299.00** 45 UR
Dim.: 550 x 2079 x 610-810 mm / **Peso:** 36 kg.

Características Generales:

- Cuadro frontal y trasero totalmente soldado para ofrecer la mejor estabilidad posible.
- Diseñado de acuerdo a estándar ANSI/TIA RS-310-D.
- 4 postes para instalación de servidores y otros equipos pesados que necesiten 4 puntos de sujeción.
- Preparación para instalación de ruedas.
- Profundidad ajustable de 610 a 810 mm (24" a 32").

Los equipos de 24 unidades incluyen 24 tornillos, 24 arandelas y 24 tuercas enjauladas

Los equipos de 45 unidades incluyen 32 tornillos, 32 arandelas y 32 tuercas enjauladas

Organizadores de Cable

• Para Interior

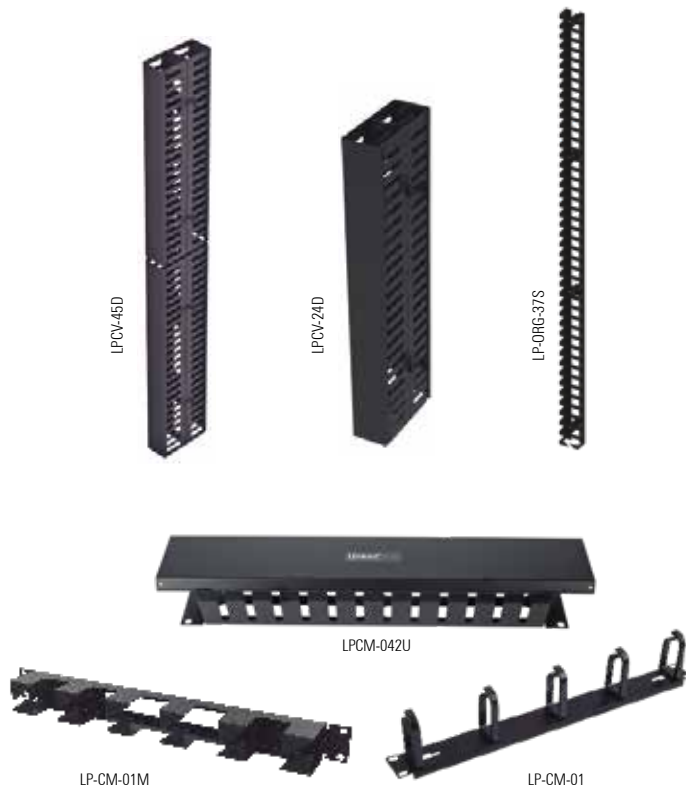

Organizadores verticales por individuales (para EIRL, EIRA)

- » **LP-CV-13UR5 • US\$ 37.00** Organizador de cable vertical chico de 13 UR.
- » **LP-CV-21URM • US\$ 44.00** Organizador de cable vertical mediano de 21 UR.
- » **LP-CV-24URL • US\$ 52.00** Organizador de cable vertical grande de 24 UR.

Organizadores verticales sencillo individuales (para EIRL, EIRA)

- » **LP-CV-24S • US\$ 45.00** Kit organizador vertical de cable sencillo para rack abierto de 24 UR.
- » **LP-CV-45S • US\$ 93.00** Kit organizador vertical de cable sencillo para rack abierto de 45 UR.

Organizadores verticales dobles (para EIRL, EIRA)

- » **LP-CV-24D • US\$ 98.00** Kit organizador vertical de cable doble para rack abierto de 24 UR.
- » **LP-CV-45D • US\$ 189.00** Kit organizador vertical de cable doble para rack abierto de 45 UR.

Organizadores verticales para rack cerrado (GAC, GAD)

- » **LP-ORG-24S • US\$ 23.00** Organizador vertical básico (slim) para rack cerrado de 24 UR.
- » **LP-ORG-45S • US\$ 39.00** Organizador vertical básico (slim) para rack cerrado de 45 UR.

Organizadores verticales para rack cuatro postes y rack dos postes doble perforación (EIQR, EIRL55XXDR)

- » **LP-CV-24S-DR • US\$ 54.00** Organizador sencillo para EIQR3224 o EIRL5524DR.
- » **LP-CV-42S-DR • US\$ 103.00** Organizador sencillo para EIQR3242 o EIRL5542DR.
- » **LP-CV-45S-DR • US\$ 109.00** Organizador sencillo para EIQR3245 o EIRL5545DR.

Organizadores horizontales

- » **LP-CM-042U • US\$ 38.00** Kit organizador horizontal sencillo 19" de 2 UR.
- » **LP-CM-04 • US\$ 21.00** Kit organizador horizontal sencillo 19" de 1 UR.
- » **LP-CM-01 • US\$ 16.00** Organizador plástico de anillos.
- » **LP-CM-01M • US\$ 11.00** Organizador metálico dentado.

Interior=Totalmente a resguardo **Exterior**=Ubicado en el exterior de un local protegido por la losa del mismo **Intemperie**=Expuesto totalmente a las condiciones atmosféricas
Los colores de los productos pueden cambiar por mejoras técnicas. El peso declarado es de los equipos, sin accesorios ni embalaje.

Racks Profesionales Abiertos



Racks de Acero de 19" Reforzado

· Con Organizadores Verticales y Guía Superior para Cableado

» **LP-RL-45PRO · US\$ 461.00** 45 UR. Dim.: 690 x 2154 x 465 mm / Peso: 44 kg.

» **LP-RL-24PRO · US\$ 275.00** 24 UR. Dim.: 690 x 1221 x 465 mm / Peso: 29 kg.

Características:

- Robustos postes rack.
- Incluye organizadores verticales.
- Posee una charola superior para el adecuado manejo de cableado superior.
- Rack estándar conforme a ANSI/TIA RS-310-D y IEC-297-2.



LP-RL-45PRO



LP-RL-24PRO

Charola para Racks con Doble Perforación (Ajustable)

» **SCH-19X3U-4P · US\$ 99.00** 3 UR. Dim.: 489 x 135 x 484 mm.

Características:

- Carga sugerida máx: 30 kg.
- Fabricada de acero cal. 14.
- Color negro semimate.
- Compatibilidad con rack: LP-RL24-PRO, LP-RL45-PRO, EI-RL-5545-DR, EI-RL-5524-DR, LPRL45PRO y LPRL24PRO.



Kits Organizadores Rack con Accesorios

· Para Interior

» **KIT-ORG24 · US\$ 239.00**

Kit organizador de redes básico de 24 UR con accesorios.

1	EIRL5524	Organizador 19" tipo "L" de 24 UR
1	HTCM1U	Tomacorriente para rack de 8 conexiones
1	LPCV24URL	Organizador de cables vertical 24 UR
1	SCH19/130	Charola sencilla
5	TORRACK	Juego de 4 tornillos para rack
5	TUERACK	Juego de 4 tuercas para rack

» **KIT-ORG45 · US\$ 455.00**

Kit organizador de redes básico de 45 UR con accesorios.

1	EIRL5545	Organizador 19" tipo "L" de 45 UR
1	LPCV24URL	Organizador de cables vertical 24 UR
1	LPCV21URM	Organizador de cables vertical 21 UR
1	HTCM1U	Tomacorriente para rack de 8 conexiones
2	SCH19X13.5	Charola sencilla
7	TORRACK	Juego de 4 tornillos para rack
7	TUERACK	Juego de 4 tuercas para rack
2	LPCM042U	Organizador horizontal de 2 UR



KIT-ORG24



KIT-ORG45

Interior=Totalmente a resguardo · **Exterior**=Ubicado en el exterior de un local protegido por la losa del mismo · **Intemperie**=Expuesto totalmente a las condiciones atmosféricas
Los colores de los productos pueden cambiar por mejoras técnicas. · El peso declarado es de los equipos, sin accesorios ni embalaje.

Gabinetes Especiales con Soporte Rack



Gabinete para Instalación en Intemperie Línea FORTE (IP-54)



• Resistencia Extrema



Gabinete flotante con ventilación controlada con rack de 19".

- »LP-FORTE-09U-R3 • US\$ 619.00 9 Unidades. Dim.: 606 x 599 x 568 mm/ Peso: 37 kg.
- »LP-FORTE-16U-R3 • US\$ 819.00 16 Unidades. Dim.: 606 x 921 x 568 mm/ Peso: 65 kg.
- »LP-FORTE-24U-R3 • US\$ 999.00 24 Unidades. Dim.: 606 x 1276 x 568 mm/ Peso: 78 kg.

Características:

- Nivel de protección: IP-54
- Chapa de seguridad con llave.
- Montaje se vende por separado.
- Preparación para entrada de cableado por parte inferior.

Incluye: tomacorriente (4 salidas), plato interno, barra de tierras, ventiladores, filtro y aislamiento en paredes.

Gabinete de piso con ventilación controlada con rack de 19".

- »LP-FORTE-16U-BAT • US\$ 1,299.00 16 Unidades. Dim.: 600 x 1429 x 600 mm/ Peso: 84 kg.

Características:

- Nivel de protección: IP-54
- Chapa de seguridad con llave.
- Montaje se vende por separado*
- Incluye espacio para colocar baterías de respaldo.
- Opción a crecimiento a 24 unidades.

Incluye: tomacorriente (4 salidas), plato interno, barra de tierras, ventiladores, filtro, aislamiento en paredes y un juego extra de postes racks para convertirlo a 24 UR.



- LP-FORTE-09U-BRA • US\$ 155.00 Montaje de pared, poste o torre compatible con LP-FORTE-09UR3.
- LP-FORTE-16U-BRA • US\$ 229.00 Montaje para pared, poste o torre compatible con LP-FORTE-16U-R3 y LP-FORTE-24U-R3.

Gabinete de escritorio con rack 19", 6 UR, doble puerta.

- »LP-GE-06 • US\$ 159.00
- Dimensiones: 572 x 330 x 501 mm/ Peso: 10.7 kg.

Características:

- Rack estándar de 19".
- Doble puerta con cerradura.
- Preparación para salida de cable.
- Ranurado para ventilación natural.



Gabinete de pared con rack de 19" horizontal, 6 UR.

- »LP-GPH-06 • US\$ 279.00
- Dimensiones: 701 x 792 x 320 mm/ Peso: 20.54 kg.

Características:

- Puerta de servicio frontal.
- Tapa superior de inspección.
- Preparación para salida de cable superior, inferior y lateral.



Gabinetes Uso Rudo con Soporte Rack (SVR), Doble Puerta

• Para Exterior



• Para Interior



• Para Interior



Gabinete con soporte rack de 19".

- »SVR-1819 • US\$ 363.00
- Dimensiones: 586 x 555 x 584 mm / Peso: 24.3 kg. (11 UR)
- »SVR-3419 • US\$ 569.00
- Dimensiones: 553 x 1000 x 557 mm / Peso: 36 kg. (20 UR)
- »SVR-5319 • US\$ 639.00
- Dimensiones: 553 x 1400 x 579 mm / Peso: 39.2 kg. (31 UR)

Características Generales:

- Incluye 2 postes rack al frente y 2 intermedios de 19".
- Incluyen chapas en ambas puertas.
- Perforaciones laterales para pasar cableado.
- Incluye 3 kit TORRACK y TUERACK.

Gabinete con soporte rack de 19" de 7 UR.

- »SYG-090 • US\$ 189.00
- Dimensiones: 560 x 380 x 292 mm / Peso: 12.5 kg

Características:

- Doble puerta, totalmente desmontables.
- Cuenta con 2 tiradores para fácil manejo.
- Pintura horneada de 2 tonos.

Gabinete para punto de consolidación para 24 puertos keystone.

- »LP-GPC-24 • US\$ 62.00
- Dimensiones: 256 x 306 x 137 mm / Peso: 3.45 kg.

Características:

- Compatible con jacks keystone.
- Preparación para instalación en pared o techo.
- Puerta con cerradura.

Interior=Totalmente a resguardo · **Exterior**=Ubicado en el exterior de un local protegido por la losa del mismo · **Intemperie**=Expuesto totalmente a las condiciones atmosféricas
Los colores de los productos pueden cambiar por mejoras técnicas. · El peso declarado es de los equipos, sin accesorios ni embalaje.

Charolas y Tapas Ciegas para Racks

Las charolas nos ayudan a integrar equipo no apropiado para rack en organizadores con estándar de 19" para ofrecer una instalación presentable y 100% profesional.



Charola ventilada de uso múltiple para rack de 19".

»SCH-19X1U · US\$ 22.00

Profundidad: 235 mm / Altura: 44.5 mm (1 UR) / Peso: 2.5 kg

»SCH-19/130 · US\$ 20.00

Profundidad: 235 mm / Altura: 89 mm (2 UR) / Peso: 3.5 kg

»SCH-19X13.5 · US\$ 31.00

Profundidad: 385 mm / Altura: 89 mm (2 UR) / Peso: 2 kg

»SCH-19X19.6 · US\$ 40.00

Profundidad: 500 mm / Altura: 134 mm (3 UR) / Peso: 2.6 kg

Características:

- Livianas y funcionales.
- Fácil instalación.
- Cumple con Norma ANSI/TIA 310-D.
- Perforaciones inferiores para sujeción y ventilación de equipo.



Charola para 4 postes de uso múltiple para rack doble de 19".

»CH-QR1 · US\$ 59.00

· Profundidad: 628 mm / Altura: 89 mm (1 UR) / Peso: 1.1 kg.

· Profundidad de ajuste para rieles: 635-860 mm.

»CH-QR2 · US\$ 67.00

· Profundidad: 628 mm / Altura: 134 mm (2 UR) / Peso: 1.8 kg.

· Profundidad de ajuste para rieles: 635-860 mm.

Características:

- Ideal para racks de 4 postes de 19".
- Para equipo pesado.
- Profundidad ajustable.
- Compatible con EIQR-3245.



Charola para rack de 19" de 1 UR con 4 puntos de fijación.

»SCH-GFP · US\$ 28.00

Características:

- Compatible con gabinete de pared GFP, GAP.
- Ajustable para adaptarse a profundidad de postes.



Mini charola lisa para gabinetes de pared GFP y GAP.

»SCH-GFPS · US\$ 15.00

Características:

- Ideal para gabinetes cerrados que tengan 4 postes como la línea GFP y GAP.
- Solo 1 Unidad de espacio.
- Solo requiere fijación frontal.



Charola para teclado y monitor para rack de 19", 2 UR.

»SCH-19X13.5-T · US\$ 39.00

Profundidad: 385 mm / **Altura:** 89 mm.

Peso: 3.5 kg.

- Su diseño ergonómico permite la colocación de un sistema de cómputo, radiocomunicación, o vigilancia en conjunto con un teclado y un mouse.
- Cumple con norma ANSI/TIA 310-D.



Charola de fijación central de uso múltiple para rack de 19", 2 UR.

»SCH-19X13.5.5 · US\$ 26.00

Profundidad: 330 mm / **Altura:** 89 mm.

Peso: 2.5 kg.

- Para integración de equipos en organizadores rack.
- Cumple con Norma ANSI/TIA 310-D.



Charola para rack de 19" de 3 UR, doble fijación.

»SCH-19X3U-4P · US\$ 99.00

Características:

- Unidades rack: 3.
- Carga sugerida máx: 30 kg.
- Fabricada de acero cal. 14.
- Color negro semimate.



Charola deslizable para rack de 19", 30 cm de profundidad, 1 UR.

»SCH-19X-12A · US\$ 44.00

Características:

- Fabricada en acero con rieles de alta resistencia.
- Distancia de proyección: 12" (304.8 mm) del rack hacia el frente.
- Carga máxima de charola: 10 kg.



Charola abatible para teclado y ratón con Rack de 19", 1 UR.

»SCH-19X-12AT · US\$ 61.00

Características:

- Fabricada en acero con rieles de alta resistencia.
- Distancia de proyección: 12" (304.8 mm) del rack hacia el frente.
- Incluye soporte abatible para ratón.

Interior= Totalmente a resguardo · **Exterior**= Ubicado en el exterior de un local protegido por la losa del mismo · **Intemperie**= Expuesto totalmente a las condiciones atmosféricas
Los colores de los productos pueden cambiar por mejoras técnicas. · El peso declarado es de los equipos, sin accesorios ni embalaje.

Gabinetes para Rack para Integraciones Rackeables



Tapas ciega para rack de 19".

Ofrezca mayor presentación para su integración en organizadores rack.

»STF-1U · US\$ 10.00 1 UR
Altura: 44.5 mm / Peso: 200 g.

»STF-2U · US\$ 12.00 2 UR
Altura: 89 mm / Peso: 400 g.

»STF-3U · US\$ 16.00 3 UR
Altura: 134 mm / Peso: 550 g.

»STF-5U · US\$ 21.00 5 UR
Altura: 222 mm / Peso: 920 g.



Gaveta para rack de 19" de 2 UR con chapa de seguridad.

»EI-AAR-6152 · US\$ 99.00

Dimensiones: 440 x 85.7 x 387.2 mm / Peso: 5.6 kg.

- Sólidos rieles de uso rudo.
- De acuerdo a ANSI/TIA RS-310-D.
- Cuenta con tirador plástico.



Riel Din con soporte para rack 19" 4 UR.

»LP-RDM-4U · US\$ 26.00

Dimensiones: 483 x 178 x 133 mm / Peso: 1.78 kg.

·Para Interior



Gabinete para rack de 19", 1 UR.

»SG-175 · US\$ 39.00

Dimensiones: 437 x 33 x 291 mm / Peso: 2.5 kg.

- Ideal para integrar equipos que necesiten resguardo en organizador rack



Gabinete para rack de 19", 2 UR.

»SG-350 · US\$ 52.00

Dimensiones: 445 x 90 x 405 mm / Peso: 5.8 kg.

- Ideal para integrar equipos que necesiten resguardo en organizador rack



Gabinete para integrar repetidores, 3 UR en rack de 19".

»M40-K · US\$ 80.00 Para KENWOOD.

»M40-I · US\$ 80.00 Para ICOM.

Dimensiones: 450 x 137 x 347 mm / Peso: 6.2 kg.

- Se puede utilizar como cajón multiusos.
- Admite un ventilador de 120 mm (no incluido).

Accesorios para Racks



TOR-RACK

»TOR-RACK · US\$ 2.09

Kit de 4 tornillos y 4 arandelas de plástico para instalación en rack.

»TOR-RACK-20 · US\$ 39.00

Kit de 80 tornillos y 80 arandelas para rack (rosca fina).



TUE-RACK

»TUE-RACK · US\$ 1.69

Kit de 4 tuercas para instalación de equipo en rack.

»TUE-RACK-20 · US\$ 32.00

Kit de 80 tuercas enjauladas para instalación en rack.



LP-TAT

»LP-TAT · US\$ 64.00

Kit de 80 tornillos con arandela y tuerca enjaulada para rack.

»LP-TAT-4 · US\$ 3.49

Juego de 4 tornillos con 4 arandelas y 4 tuercas enjauladas para rack.

»TUE-RACK-TOOL · US\$ 6.90

Herramienta para instalación de tuercas en gabinetes.



TUE-RACK-TOOL



»LPCAST72SET · US\$ 43.00

Juego de 4 ruedas para gabinetes (2 con freno, 2 libres).



»SCHV-1U · US\$ 7.00 1 unidad.

»SCHV · US\$ 10.00 2 unidades.

Soporte para equipo vertical en rack de 19".

Dimensiones: 483 x 88 x 122 mm / Peso: 500 / 800 g.



»EIA-AR-2036 · US\$ 43.00

Brazos ajustables para fijar rack línea EIR a la pared.

Interior=Totalmente a resguardo · Exterior=Ubicado en el exterior de un local protegido por la losa del mismo · Intemperie=Expuesto totalmente a las condiciones atmosféricas
Los colores de los productos pueden cambiar por mejoras técnicas. · El peso declarado es de los equipos, sin accesorios ni embalaje.

Accesorios para Racks



» **TCM-SR19 · US\$ 99.00**
Tomacorriente múltiple vertical para rack con 10 contactos tipo NEMA 5-15R, 120 Vca/ 15 A.
Dimensiones: 77.5 x 789 x 45 mm. **Peso:** 2.78 kg.

» **TCM-SR19KIT · US\$ 102.99**
PDU Vertical de 10 Contactos (NEMA 5-15R). Volt. Ent./Sal.: 120Vca/15A compatible con Racks EIRL y EIQR.



» **HTCM-S1U · US\$ 49.00**
Tomacorriente de 4 contactos (NEMA 5-15R) voltaje entrada/ salida: 120 Vca/ 10 A máx. Opción de instalación en escritorio o pared.
Dimensiones: 206 x 55 x 71 mm. **Peso:** 0.62 kg.



» **LP-PDU-14C-125V · US\$ 51.00**
PDU barra multicontactos vertical con 14 salidas 125 V/ 15 A., contactos tipo NEMA 5-15R.
Dimensiones: 45 x 650.6 x 45 mm. **Peso:** 1.08 kg.



» **HTCM-1U · US\$ 49.99**
8 contactos
» **HTCM-1U-10C · US\$ 55.00**
10 contactos.

Tomacorriente (PDU) horizontal para rack 19" (1 UR) a 120 Vca/ 15 A. Contactos tipo NEMA 5-15R.
Dimensiones: 418.5 x 45 x 67.5 mm / **Peso:** 1.5 kg.



Ventilador para rack 19" con 6 abanicos 110 Vca con clavija del 1 UR.
» **EI-RAR-12V6 · US\$ 179.00**
Interruptor de encendido al frente.



Barra de distribución de tierra física para montaje en rack 19".
» **LP-BUS-RACK · US\$ 63.00**
Su principal función es distribuir hilos de tierra para los equipos montados en rack de telecomunicaciones, como: switches routers, DVR, NVR, servidores, supresores, etc.



PST-RD-1M / EI-RD-25CM



BARRENANCLA

Riel DIN estándar de 35 mm ranurado de 1 metro de longitud.

» **PST-RD-1M · US\$ 4.69**

Material: acero laminado en frío con un cromado de zinc.

» **BARRENANCLA · US\$ 8.00**

Kit de 4 piezas dte taquete tipo barrenancla 3/8" x 3".

» **EI-RD-25CM · US\$ 3.69**

Riel DIN estándar de 35 mm ranurado. 25 cm de longitud. Fabricado en acero.



Ventilador 110 Vca con clavija para gabinete de pared con 2 tomas de corriente (5-15R).

» **LP-VENT-01 · US\$ 49.00**

Kit de ventilación forzada compatible con gabinetes de pared GFP de un orificio (110 Vca).

» **LP-VENT-01C · US\$ 55.00**

Con termostato.



Kit de ventilación forzada de 12 x 12 cm con 3 tomas de corriente 110 Vca/50 Hz con clavija.

» **LP-VENT-02V2 · US\$ 75.00**

2 ventiladores compatible con gabinetes de piso línea GAC, GAPV4 y GFP.



Kit de ventilación forzada 110 Vca de 12 x 12 cm con clavija para gabinete de piso.

» **LP-VENT-03 · US\$ 109.00**

3 ventiladores compatible con gabinetes de piso línea GAD (profundos, 110 Vca).



Kit de 3 ventilador 110 Vca de 12 x 12 cm para rack con clavija 5-15P.

» **LP-VENT-03X3U · US\$ 92.00**

Kit de ventilación compatible con gabinetes de piso línea GAD (profundos).



Ventilador 110 Vca de 12 x 12 cm con cable y clavija.

» **LP-VENT-BASIC · US\$ 25.00**

Compatible con cualquier gabinete con preparación de ventilador.

Interior= Totalmente a resguardo · **Exterior**= Ubicado en el exterior de un local protegido por la losa del mismo · **Intemperie**= Expuesto totalmente a las condiciones atmosféricas
Los colores de los productos pueden cambiar por mejoras técnicas. · El peso declarado es de los equipos, sin accesorios ni embalaje.

Gabinetes para Videograbadoras, Paneles y Sirenas de Alarma



Gabinetes para Videograbadoras

· Color Negro | Para Interior



Gabinete especializado para resguardo de videograbadoras.

- Tapa totalmente desmontable con chapa y llave.
- Cinto con broche para sujetar DVR.
- Ventana frontal para visualizar equipo.
- Perforaciones para anclaje en escritorio o mesa.
- Salida y espacio para conexiones de cable trasero.
- Ventilaciones laterales.
- Pintura electrostática.

» GAB-VID-1R2 · US\$ 79.00

Dimensiones: 364 x 73 x 457 mm / **Peso:** 3.35 kg.
Calibre de lámina: 20.
Dimensión máxima de videograbadora a resguardar: 315 x 62 x 288 mm.

» GAB-VID-2R2 · US\$ 122.00

Dimensiones: 495 x 113 x 570 mm / **Peso:** 7.43 kg.
Calibre de lámina: 20.
Dimensión máxima de videograbadora a resguardar: 496 x 118 x 599 mm.
Tiene espacio para instalar fuente de poder GRT-1208-VDC-G2.

» GAB-VID-4R2 · US\$ 143.00

Dimensiones: 489 x 193 x 648 mm / **Peso:** 10.78 kg.
Calibre de lámina: 18.
Dimensión máxima de videograbadora a resguardar: 440 x 177 x 462 mm.

» GAB-VID-M1-R2 · US\$ 84.00

Dimensiones: 270 x 105 x 370 mm / **Peso:** 2.32 kg.
Calibre de lámina: 18.
Fabricada para videograbadoras digitales móviles
Dimensión máxima de videograbadora a resguardar: 236 x 73 x 210 mm.

» GAB-VID-1SOP · US\$ 18.00

Adaptador para instalar GAB-VID1 en rack de 19".



Compatible con una gran variedad de videograbadoras, visite: www.syscom.mx

Fabricamos estos gabinetes a la medida de su videograbadora; favor de especificar el modelo.

Gabinetes para Paneles de Alarma

· Calibre de Lámina: 26 | Color Beige | Para Interior



Gabinete para alarma MG5050/ EVO48TM4 / SP4000 y batería PL712 (no incluida).

» SGR-PRP · US\$ 18.00

Dimensiones: 232 x 281 x 85 mm.
Peso: 750 g.

Gabinete para alarma de la familia CAPTAIN / VISTA / XL2T y batería PL712 (no incluida)

» SGR-PRU-V4 · US\$ 21.00

Dimensiones: 232 x 281 x 85 mm.
Peso: 750 g.

Gabinete para alarma de la serie Hunter-PRO de PIMA® y batería PL712 (no incluida).

» SGR-PRHH · US\$ 27.00

Dimensiones: 258 x 330 x 91.5 mm.
Peso: 710 g.

Gabinetes para Sirenas de Alarmas

· Calibre de Lámina: 26 | Color Beige | Para Exterior/ Interior

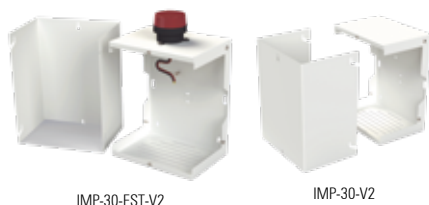

Gabinete diseñado para sirena de 15 W (SF520L).

» IMP-15 · US\$ 14.00

Dimensiones: 153 x 165 x 153 mm / **Peso:** 720 g.
Características especiales:
Opción para switch tamper (no incluido), no incluye doble tapa.

Gabinete diseñado para sirena de 30 W (SF581L).

» IMP-30-V2 · US\$ 16.00

Dimensiones: 208 x 254 x 148 mm / **Peso:** 920 g.
Características especiales:
Opción para switch tamper (no incluido), no incluye doble tapa.

Gabinete diseñado para sirena de 30 W con estrobo rojo.

» IMP-30-EST-V2 · US\$ 21.00

Dimensiones: 212 x 320 x 154 mm / **Peso:** 1 kg.
Características especiales:
Incluye estrobo rojo para alerta visual. Uso recomendado interior.

Gabinete metálico para sirena de 15 W (SF520L).

» IMP-15N · US\$ 13.00

Dimensiones: 122 x 151 x 111 mm / **Peso:** 500 g.
Características especiales:
Opción para switch tamper (no incluido), no incluye doble tapa.

- Su diseño permite que el sonido fluya libremente maximizando el área de alerta.
- Cuentan con perforaciones para instalar switch tamper (AP-TAMPER) a pared y en tapa.

Visite nuestro sitio web www.syscom.mx para ver más variedad de productos, o llame al departamento de ingeniería

Interior = Totalmente a resguardo · **Exterior** = Ubicado en el exterior de un local protegido por la losa del mismo · **Intemperie** = Expuesto totalmente a las condiciones atmosféricas
Los colores de los productos pueden cambiar por mejoras técnicas. · El peso declarado es de los equipos, sin accesorios ni embalaje.

Gabinets para Baterías

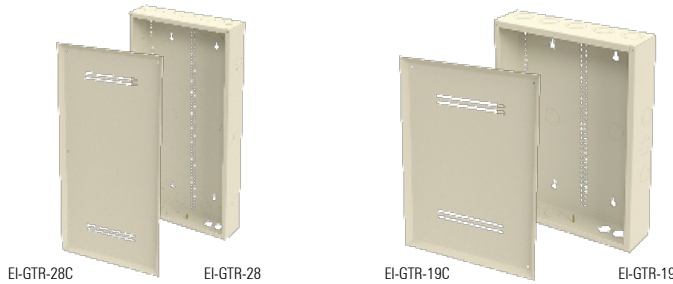

Gabinete de medios para empotrar en pared.

Ideal para almacenaje de switch domésticos, receptores de video, etc.

»EI-GTR-28 · US\$ 45.00 Gabinete de Altura 28" Dim.: 360 x 716 x 95 mm.

EI-GTR-28C · US\$ 29.00 Tapa para EI-GTR-28.

»EI-GTR-19 · US\$ 36.00 Gabinete de Altura 19" Dim.: 360 x 478 x 95 mm.

EI-GTR-19C · US\$ 21.00 Tapa para EI-GTR-19.

»EI-GTR-12 · US\$ 30.00 Gabinete de Altura 12".

EI-GTR-12V · US\$ 16.00 Tapa para EI-GTR-12.



Gabinete acero galvanizado para 1 batería PL-110D12.

»EI-PCB-40-40-30 · US\$ 83.00

Dimensiones: 446 x 447 x 357 mm / Peso: 7.86 kg.

Características:

- Aplicación: exterior.
- Material: lámina de acero galvanizada.

Gabinete acero galvanizado para batería PL110D12.

Puerta sin ventilación. Instalación en poste o pared (montaje se vende por separado).

Sin puerta ventilada.



EI-PCB-40106-30SD-R2

EI-PCB-40106-30VD-R2

»EI-PCB-4073-30SD-R2 · US\$ 192.00

Para 2 baterías. Dimensiones: 418 x 771 x 447 mm/ Peso: 17.98 kg.

»EI-PCB-40106-30SD-R2 · US\$ 259.00

Para 3 baterías. Dimensiones: 418 x 1096 x 447 mm/ Peso: 24.82 kg.



EI-PCB-40M

EI-PCB-FB

Montajes compatibles no incluidos:

»EI-PCB-40M · US\$ 291.00

Montaje en poste o pared para abinetes EI PCB.

»EI-PCB-FB · US\$ 28.00

Montaje en piso para gabinetes EI PCB.



Gabinete metálico diseñado para integraciones con energía solar.

»EI-PCB-4028-27 · US\$ 89.00

Dimensiones: 371 x 326 x 266 mm / Peso: 7.85 kg.

Características:

- Admite 2 baterías PL4012 y un controlador SYSPOE (no incluidos).
- Incluye herrajes para instalación en poste de 3 a 6".

Con puerta ventilada.

»EI-PCB-4073-30VD-R2 · US\$ 223.00

Para 2 baterías. Dimensiones: 418 x 771 x 447 mm/ Peso: 16.78 kg.

»EI-PCB-40106-30VD-R2 · US\$ 291.00

Para 3 baterías. Dimensiones: 418 x 1096 x 447 mm/ Peso: 24.49 kg.



Gabinete de piso con puerta de seguridad para baterías o equipo similar.

»SYG-180-V2G · US\$ 429.00

Hasta 12 baterías PL-110-D12, compatible con jaula interna SVG-180-CH, opción para poner repisas y cuenta con preparación para cerrar con 2 candados internos (jaula interna, repisas y candados no incluidos).

Dimensiones: 892 x 946 x 557 mm / Peso: 42 kg.

»SYG-160G · US\$ 539.00

Hasta 6 baterías PL110D12, incluye jaula interna reforzada.

Dimensiones: 775 x 755 x 558 mm / Peso: 52 kg.



Gabinete para resguardo de baterías (hasta 2 baterías PL110D12) lámina galvanizada.

»SVR-1419-G · US\$ 189.00

Dimensiones: 526 x 442 x 493 mm/ Peso: 15.2 Kg

Características:

- Admite 2 baterías PL100D12, PL110D12, PL4012 (no incluidas).
- Compatible con MP1419V2 para montaje en poste(no incluido).



Estante galvanizado de 3 niveles.

»EI-RACK-12BAT · US\$ 309.00

Para instalación de 12 baterías de ciclo profundo similares a la PL-110-D12.

Características:

- Fabricado de lámina galvanizada resistente a corrosión.
- Opción de compatibilidad con otras baterías (revisar con ingeniería para compatibilidad).
- Perforaciones para acceso de cableado entre niveles.
- Equipo se entrega desarmado para facilitar el envío.

Charola para uso en pared para baterías o equipo pesado.

»SCH-PARED · US\$ 40.00

Interior= Totalmente a resguardo · Exterior= Ubicado en el exterior de un local protegido por la losa del mismo · Intemperie= Expuesto totalmente a las condiciones atmosféricas
Los colores de los productos pueden cambiar por mejoras técnicas. · El peso declarado es de los equipos, sin accesorios ni embalaje.

Gabinetes para Usos Múltiples, Mesas de Trabajo y TV Porteros

• Todos Nuestros Equipos Cuentan con Pintura Horneada de Alta Resistencia Química y Mecánica



• Para Exterior



Gabinete de usos múltiples para montaje en poste o muro.

»SYG-075-EPLUSV2 · US\$ 149.00

Dimensiones: 355 x 406 x 170 mm / **Peso:** 5.8 kg.

Características:

- Chapa de seguridad (incluye llave).
- Incluye panel desmontable para fácil instalación de equipo.
- Perforaciones inferiores para cableado.
- Incluye herrajes para instalación en muro o poste.

• Para Exterior



Gabinete de telecomunicaciones de acero galvanizada con plato interior.

»EI-PC-4040-25 · US\$ 125.00

Dimensiones: 400 x 400 x 250 mm.

Características:

- Se cierra por tornillos.
- Cuenta con preparación para colocar candado.

Incluye: herrajes para instalación en poste/pared.

• Para Interior



Gabinete para fuente de respaldo SYSRMTXT.

»GOF-01-XT · US\$ 14.50

Dimensiones: 221 x 191 x 83 mm / **Peso:** 600 g.

Características:

- Cuenta con perforaciones para instalación a pared.
- Cierre por medio de tornillos.
- Acepta batería PL712 o PL4.512 (no incluida).

• Para Interior



Mesabanco de trabajo para uso rudo.

»S7-D-219 · US\$ 1,219.00

Dimensiones: 1850 x 1360 x 940 mm / **Peso:** 67 kg.

Características:

- Estructura metálica con cubierta plástica.
- Cajón con cerradura.
- Cuenta con 4 tomacorrientes dobles.
- Se envía desarmado para fácil transporte.
- Ideal para talleres, laboratorio de armado, centros de reparación electrónica, etc.

• Para Interior

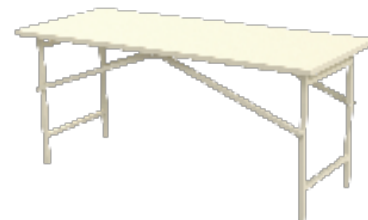

Mesa de trabajo plegable.

»EI-MESA-250 · US\$ 389.00

Dimensiones: 1832 x 791 x 813 mm / **Peso:** 36.31 kg.

Características:

- Pintura: electrostática
- Color: beige
- Capacidad máxima: 250 kg.



Estación mobiliaria profesional de monitoreo y control para videovigilancia, acceso, alarmas, etc.

»EM-S01 · US\$ 999.00

Dimensiones: 1310 x 764 x 801 mm / **Peso:** 31.6 kg.

Metal negro con madera cafe.



Estación mobiliaria profesional de monitoreo y control para videovigilancia, acceso, alarmas, etc.

»EM-S02 · US\$ 999.00

Dimensiones: 1310 x 764 x 801 mm / **Peso:** 31.6 kg.

Metal negro con madera oscura.



Estante doméstico para equipo de telecomunicaciones.

»EI-AFC-6050-3N · US\$ 589.00

Dimensiones: 675 x 1517 x 599 mm / **Peso:** 54 kg.

Características:

- Ideal para distribución de sistemas de redes y entretenimiento doméstico.
- Fabricado en metal de alta resistencia y durabilidad.
- Acabado de las tapas de madera superior en Poliuretano Saller Lack Natural.

● Para cotización en lámina de acero galvanizada agregar sufijo (G) al modelo.

Interior=Totalmente a resguardo · **Exterior**=Ubicado en el exterior de un local protegido por la losa del mismo · **Intemperie**=Expuesto totalmente a las condiciones atmosféricas
Los colores de los productos pueden cambiar por mejoras técnicas. · El peso declarado es de los equipos, sin accesorios ni embalaje.



Serie PST

Protección total contra polvo y fuertes chorros de agua en cualquier dirección.

Ideales para instalaciones en intemperie, como torres de telecomunicaciones, postes, losas, etc.

Línea de Gabinetes de Acero (con Chapa)

· IP66, Soporta Lluvia Torrencial a Presión en Cualquier Dirección

Aplicación

- Instalación de PoE en torre, poste o pared.
- Almacenamiento de baterías (se recomienda agregar respiración).
- Resguardo de protectores de pico, fusibles o tablillas eléctricas.
- Postes, torres de telecomunicaciones, pared o donde no se cuente con protección contra lluvia o polvo excesivo.

Características:

- Fabricado en acero.
- Pintura en polvo base poliéster.
- Nivel de protección IP66.
- Resistencia contra impactos IK-10.
- Incluye placa trasera galvanizada.

	Dimensiones Externas (mm)		
	Ancho	Alto	Profundidad
»PST-2530-15A · US\$ 29.99	250	300	150
»PST-3040-20A · US\$ 41.00	300	400	200
»PST-4040-20A · US\$ 49.00	400	400	200
»PST-4060-25A · US\$ 75.00	400	600	250
»PST-6060-30A · US\$ 99.00	600	700	300
»PST-5070-25A · US\$ 93.00	500	700	250
»PST-6080-30A · US\$ 149.00	600	800	300
»PST-80100-30A · US\$ 229.00	800	1000	300
»PST-80120-40A · US\$ 289.00	800	1200	400

Línea de Gabinetes de Acero Inoxidable (con Chapa)



Características:

- Fabricado en acero inoxidable.
- Nivel de protección IP66.
- Resistencia contra impactos IK-10.
- Incluye placa trasera galvanizada.

	Dimensiones Externas (mm)		
	Ancho	Alto	Profundidad
»PST-203015-INOX-B · US\$ 145.00	200	300	150
»PST-304020-INOX-B · US\$ 224.00	300	400	200
»PST-406025-INOX-B · US\$ 369.00	400	600	250
»PST-608020-INOX-B · US\$ 639.00	600	800	200
»PST-8010030-INOX-B · US\$ 1,049.00	800	1000	300

Línea de Gabinetes de Aluminio



»TXG-03-53 · US\$ 65.00

Dimensiones: 252 x 215 x 91 mm.

- Cierre por tornillos.
- Protección IP66.



»TXG-03-83 · US\$ 339.00

Dimensiones: 390 x 280 x 158 mm.

- Cierre por tornillos.
- Protección IP66.



Línea de Gabinetes Plásticos 100% Libres de Corrosión



Línea de Gabinetes de Plástico Tipo Poliéster (Cierre por Broche)

• IP66: Soporta Lluvia Torrencial a Presión en Cualquier Dirección.

Al ser de poliéster alcanza un alto nivel de resistencia y rigidez mecánica, tiene el mismo efecto que los gabinetes de metal que son 3 veces más pesados. Es resistente a corrosión y ambientes húmedos. Nivel de protección IP65.

Incluye:

- Cuerpo y puerta.
- Placa interior para montaje de equipo.
- Cerradura de seguridad con llave.
- Juego de instalación en pared (4 piezas).



• Incluyen kit de instalación a pared.



Dimensiones		
Ancho	Alto	Prof.
250	300	140
300	400	200
400	500	200
600	800	300

- » PST-253014P • US\$ 49.00
- » PST-304020P • US\$ 69.00
- » PST-405020P • US\$ 103.00
- » PST-608030P • US\$ 224.00



Dimensiones		
Ancho	Alto	Prof.
300	400	200
400	500	200

- » PST-304020PT • US\$ 75.00
- » PST-405020PT • US\$ 107.00

Línea de Gabinetes de Plástico Tipo ABS (Cierre por Broche)

• IP65: Soporta Lluvia Torrencial e Ingreso de Polvo en Cualquier Dirección.

Características:

- Fabricado de material resistente: ABS.
- Diseñado para cumplir con estándar: IP65.
- Opción de instalación de riel Din.
- Cierre por broche con opción de instalar un candado (no incluido).
- No incluyen elementos de fijación a pared y placa trasera interna*.



Cuerpo Gris

Dimensiones (mm)		
Ancho	Alto	Profundidad
150	220	105
170	251	101
185	285	180
285	285	155
350	460	165

- » TXG-0130 • US\$ 13.90
- » TXG-0138 • US\$ 21.00
- » TXG-0146 • US\$ 33.00
- » TXG-0147 • US\$ 49.99
- » TXG-0149 • US\$ 79.00



Gabinetes de Plástico y Metálicos

Línea de Gabinetes de Plástico Tipo ABS (Cierre por Tornillo)



»TXG-014 · US\$ 4.99 (Blanco).
 »TXG-014-BK · US\$ 4.99 (Negro).

Dimensiones: 100 x 68 x 50 mm.
 · Cierre por tornillos.
 · Protección IP65.



»TXG-012 · US\$ 7.00

Dimensiones: 158 x 90 x 60 mm.
 · Cierre por tornillos.
 · Protección IP65.



»TXG-02-28 · US\$ 12.99

Dimensiones: 248 x 77 x 87 mm.
 · Cierre por tornillos.
 · Protección IP65.



»TXG-01-52 · US\$ 9.59 (Blanco)
 »TXG-01-52-BK · US\$ 9.99 (Negro)

Dimensiones: 120 x 120 x 60 mm.
 »TXG-01551 · US\$ 19.00
Dimensiones: 160 x 220 x 100 mm.

· Cierre por tornillos.
 · Protección IP65.



»TXG-01-11 · US\$ 9.99

Dimensiones: 180 x 125 x 57 mm.
 · Cierre por tornillos.
 · Protección IP65.



»TXG-01-57 · US\$ 32.50

Dimensiones: 300 x 300 x 90 mm.

»TXG-01571 · US\$ 37.99

Dimensiones: 300 x 300 x 150 mm.

· Cierre por tornillos.
 · Protección IP65.



»TXG-015 · US\$ 12.45

Tapa transparente

»TXG-015-TS · US\$ 11.49

Tapa sólida

Dimensiones: 160 x 160 x 90 mm.

· Cierre por tornillos.
 · Protección IP65.



»TXG-02-35JK · US\$ 149.00

Dimensiones: 560 x 380 x 265 mm.

· Cierre por broches.
 · Protección IP65.

Línea de Gabinetes de Plástico Tipo ABS (con Terminales para Interconexión)

· Estándar IEC529-IP67

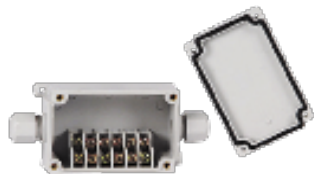

· Para Interior / Exterior

Caja de interconexión con terminales
 »PST-TJ-6P · US\$ 6.49

Dimensiones: 55 x 85 x 40 mm.
Contactos: 6
Material: Poliéster: PBT+PC



· Para Interior

Caja de interconexión con terminales
 »PST-TJ-6PM · US\$ 6.99

Dimensiones: 90 x 75 x 40 mm.
Contactos: 6
Material: Policarbonato + ABS

Cajas con Terminales



· Para Exterior

Caja con terminales intermedios para 3 líneas (incluye glándulas).
 »PST-PBT-3P · US\$ 8.99



· Para Exterior

Caja con terminales laterales para 4 líneas (incluye glándulas).
 »PST-TJ-4P · US\$ 5.99

Accesorios para Gabinetes Metálicos y Plásticos

· Compatibles con Gabinetes de Plástico ABS o Poliéster Blancos

· Compatibles con Gabinetes Metálicos



Conectores Plásticos tipo Glándula Blancos

TXG-PG7 · US\$ 0.43	Rango de cable 3.5-6 mm.
TXG-PG9 · US\$ 0.50	Rango de cable 4-8 mm.
TXG-PG11 · US\$ 0.54	Rango de cable 5-10 mm.
TXG-PG13.5 · US\$ 0.54	Rango de cable 6-12 mm.
TXG-PG16 · US\$ 0.80	Rango de cable 10-14 mm.
TXG-PG19 · US\$ 1.00	Rango de cable 12-15 mm.
TXG-PG21 · US\$ 1.25	Rango de cable 13-18 mm.
TXG-PG25 · US\$ 1.59	Rango de cable 15-22 mm.
TXG-PG29 · US\$ 2.09	Rango de cable 18-25 mm.
TXG-PG36 · US\$ 3.76	Rango de cable 22-32 mm.
TXG-PG42 · US\$ 4.99	Rango de cable 30-38 mm.



Conectores Metálicos tipo Glándula Blancos

TX-GBM12X1.5 · US\$ 2.45	Rango de cable 3-6.5 mm.
TX-GBM22X1.5 · US\$ 4.50	Rango de cable 10-14 mm.
TX-GBM27X1.5 · US\$ 4.79	Rango de cable 13-18 mm.
TX-GBM40X1.5 · US\$ 12.59	Rango de cable 18-25 mm.
TX-GBM50X1.5 · US\$ 27.99	Rango de cable 32-38 mm.

· Compatibles con Gabinetes de Plástico ABS o Poliéster Negros



Conectores Metálicos tipo Glándula Negros

TX-GPG7-BK · US\$ 0.40	Rango de cable 3.5-6 mm.
TXG-PG16-BK · US\$ 0.75	Rango de cable 10-14 mm.

Montajes para Gabinetes y Gabinetes con Amortiguador



PST-BC-V60



2167630



TXPRO-M1V2



PST-WA-080



PST-MOUNT-POLEV2



PST-WC-010



PST-AV-GM12

Modelo	Descripción	Compatibilidad
»PST-BC-V60 · US\$ 11.00	Montaje plástico para ventilador de 60 mm.	Gabinetes plásticos o metálicos.
»FAN-6025-12 · US\$ 21.99	Ventilador 12 Vcd, 0.15 A (60 x 60 x 25 mm).	
»FAN-6025-24 · US\$ 24.00	Ventilador 24 Vcd, 0.15 A (60 x 60 x 25 mm).	
»TXPRO-M2V3 · US\$ 62.00	Montaje de poste para gabinete.	TXG-5070, PST-50-70-25A.
»TXPRO-M5 · US\$ 54.00	Montaje de poste y torre para gabinete.	TXG-3040, TXG-2919S, TXG-0147, TXG-0383, TXG-0149, TXG-3545, TXG-0157, TXG-01571, TXG-4050, TXG-4050, TXG0235JK.
»TXPRO-M6 · US\$ 39.00	Montaje de poste para gabinete.	PST-80100-30A.
»PST-WA-080 · US\$ 69.00	Montaje de poste para gabinete.	Gabinetes de acero que inicien con PST hasta 600 mm de ancho.
»PST-MOUNT-POLEV2 · US\$ 8.49	Montaje de poste para gabinete.	Gabinetes con separación de orificios de 100 a 264 mm.
»TXG-KIT3 · US\$ 2.99	Kit de sujeción a pared para gabinetes	Gabinetes de plástico ABS.
»PST-WC-010 · US\$ 5.69	Kit de sujeción a pared para gabinetes	Gabinetes metálicos que empiecen con PST.
»PST-AV-GM12 · US\$ 7.49	Glándula de respiración para evitar presión interna en gabinetes.	Gabinetes plásticos o metálicos.
»PST-407 · US\$ 5.19	Chapa con 2 llaves para gabinetes de acero marca PRECISION.	Gabinetes PRECISION de acero.
»PST-K2K · US\$ 0.99	Llave de reemplazo para cerradura: PST-K2L.	Gabinetes de línea PST metálicos.
»PST-K2L · US\$ 3.70	Cerradura de reemplazo.	Gabinetes línea PST.
»PST-RD-1M · US\$ 4.69	Riel DIN estándar de 35 mm ranurado. 1 metro de longitud.	--
»PST-LS1 · US\$ 8.49	Cerradura para gabinetes línea PST (acero).	--
»EI-TXG-MB · US\$ 6.00	Montaje de pared (4 pzas.) para gabinetes plásticos TXPRO TXG-01-XXX.	--

Gabinetes Plásticos Móviles con Amortiguador



Características:

- Rack estándar de 19" de acorde a normativa EIA.
- Sólida estructura interna de aluminio.
- Doble puerta abatible.
- Incluye tirador y ruedas para fácil desplazamiento.
- Profundidad estándar de 20" (508 mm).



- »3S-KBR-04U20W · US\$ 1,631.00
- »3S-KBR-06U20W · US\$ 1,799.00
- »3S-KBR-08U20W · US\$ 1,999.00
- »3S-KBR-10U20W · US\$ 2,249.00
- »3S-KBR-12U20W · US\$ 2,499.00

Pregunte por tiempo de entrega.

Unidades Rack	Altura (mm)	Profundidad de Borde (mm)
4	178	57
6	267	57
8	356	83
10	445	83
12	534	83

Interior=Totalmente a resguardo · Exterior=Ubicado en el exterior de un local protegido por la losa del mismo · Intemperie=Expuesto totalmente a las condiciones atmosféricas
Los colores de los productos pueden cambiar por mejoras técnicas. · El peso declarado es de los equipos, sin accesorios ni embalaje.

Una Canalización Verdaderamente Inteligente

 **CHAROFIL®**
CANALIZANDO TUS PROYECTOS



Fondo sólido y perforado

Escalera de aluminio

Ducto cuadrado

- Borde de seguridad tipo gancho.
- Mayor profundidad.
- Curvas prefabricadas únicas.
- Versatilidad y flexibilidad.
- Resistencia mecánica con doble hilo lateral.

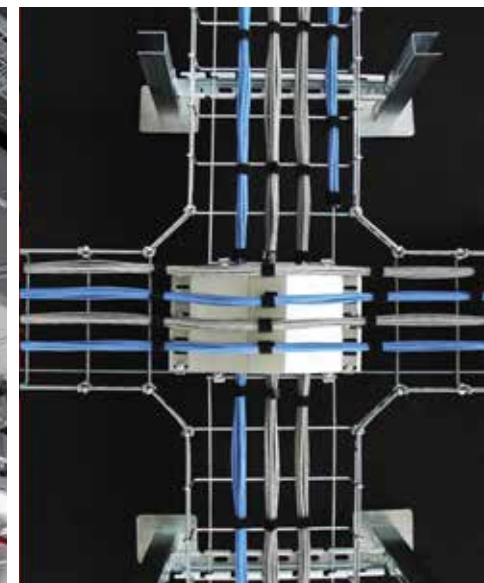



	Acabado	Ambiente de Acuerdo a la Instalación
EZ	Galvanizado electrozinc (15 a 20 micrómetros).	Interior: oficinas, comercios, salas informáticas, etc.
Pintura Poliéster	Pintura poliéster sobre hilo galvanizado.	Interiores con color personalizado.
GAC	Galvanizado por inmersión en caliente (60 a 80) micrómetros.	Exterior, normal, abrasivos, húmedos, etc.
INOX	Acero inoxidable AISI 304L - ácido, alcalino, halógenos (fluor-cloro).	Salino (marino), industria química, sector alimenticio, etc.
BM	Bimetálico 90% Zinc + 10% aluminio.	Exterior, corrosivos, abrasivos, húmedos, etc.

Charolas

Guía para Selección de Charola

- 1.- Seleccione el tipo de acabado según el lugar de instalación (ver tabla en página anterior).
- 2.- Seleccione la charola en base a la cantidad de cables a transportar (págs. 287 y 288).
- 3.- Seleccione el tipo de unión (págs. 289 y 290).
- 4.- Seleccione el tipo de soporte (págs. 289 y 290).

Peralte de 33 mm, Tramos Rectos de 3 m

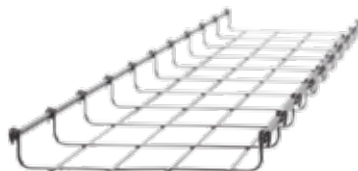

Ancho (mm)	Galvanizado Electrozinc (15 a 20) Micrómetros	Número de Cables UTP a Transportar	
		Cat6	Cat6a
50	MG-50-420EZ · US\$ 19.65	0 a 26	16
100	MG-50-421EZ · US\$ 23.45	27 a 52	33
150	MG-50-422EZ · US\$ 31.50	53 a 78	49
200	MG-50-423EZ · US\$ 36.53	79 a 105	65
300	MG-50-425EZ · US\$ 44.53	106 a 157	98

Peralte de 54 mm, Tramos Rectos de 3 m

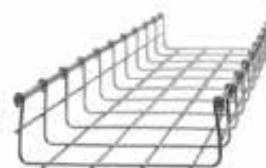
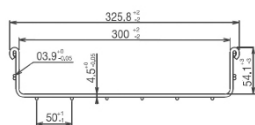

Ancho (mm)	Galvanizado Electrozinc (15 a 20) Micrómetros	Número de Cables UTP a Transportar	
		Cat6	Cat6a
50	CH-54-50EZ · US\$ 22.03	0 a 53	0 a 26
100	CH-54-100EZ · US\$ 28.20	54 a 86	27 a 53
150	CH-54-150EZ · US\$ 33.39	87 a 129	54 a 80
200	CH-54-200EZ · US\$ 40.36	130 a 172	81 a 107
250	CH-54-250EZ · US\$ 48.97	173 a 215	108 a 133
300	CH-54-300EZ · US\$ 45.50	216 a 258	134 a 160
400	CH-54-400EZ · US\$ 65.35	302 a 344	187 a 213
500	CH-54-500EZ · US\$ 72.74	388 a 430	241 a 266
600	CH-54-600EZ · US\$ 74.00	474 a 516	294 a 320

Charolas



Peralte de 66 mm, Tramos Rectos de 3 m



Ancho (mm)	Galvanizado Electro zinc (15 a 20 Micrómetros)	Número de Cables UTP a Transportar	
		Cat6	Cat6a
50	MG-50-430EZ · US\$ 23.19	0 a 52	33
100	MG-50-431EZ · US\$ 29.70	53 a 105	65
150	MG-50-432EZ · US\$ 35.13	106 a 157	98
200	MG-50-433EZ · US\$ 42.48	158 a 210	130
250	MG-50-434EZ · US\$ 46.03	211 a 262	163
300	MG-50-435EZ · US\$ 47.88	263 a 315	195
400	MG-50-436EZ · US\$ 61.43	316 a 420	261
500	MG-50-437EZ · US\$ 76.58	421 a 525	326
600	MG-50-438EZ · US\$ 77.90	526 a 630	391
700	MG-50-439EZ · US\$ 112.63	630 a 635	456

Peralte de 116 mm, Tramos Rectos de 3 m

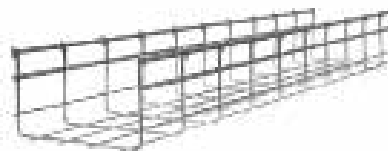

Ancho (mm)	Galvanizado Electro zinc (15 a 20 Micrómetros)	Número de Cables UTP a Transportar	
		Cat6	Cat6a
100	MG-50-441EZ · US\$ 38.42	0 a 185	0 a 114
150	MG-50-442EZ · US\$ 53.93	0 a 276	172
200	MG-50-443EZ · US\$ 44.60	277 a 369	229
300	MG-50-445EZ · US\$ 60.35	370 a 553	343
400	MG-50-446EZ · US\$ 77.52	554 a 738	458
500	MG-50-447EZ · US\$ 87.05	739 a 923	572
600	MG-50-448EZ · US\$ 138.10	924 a 1007	687

Peralte de 166 mm, Tramos Rectos de 3 m

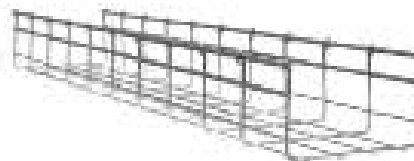

Ancho (mm)	Galvanizado Electro zinc (15 a 20 Micrómetros)	Número de Cables UTP a Transportar	
		Cat6	Cat6a
150	CH-166-150EZ · US\$ 85.43	186 a 276	115 a 172
200	CH-166-200EZ · US\$ 92.29	277 a 369	173 a 269
300	CH-166-300EZ · US\$ 114.10	370 a 553	230 a 343
400	CH-166-400EZ · US\$ 149.55	554 a 738	344 a 458
500	CH-166-500EZ · US\$ 146.91	739 a 923	459 a 572
600	CH-166-600EZ · US\$ 242.09	924 a 1007	573 a 678

Charolas Pintura Epóxica



Charola y Accesorios con Baño de Pintura Epóxica Color Negro

Acabado Epóxico

El acabado epóxico o pintura de color es utilizado regularmente para brindar estética en una instalación o bien para identificación de cableado, adicional ofrece un gran beneficio, el baño de color sobre el hilo galvanizado otorga hasta un 50% más de protección contra la corrosión. Uso recomendado para interior.



MG-50-433EP



MG-51-KIT1EP



CH-54-200EP



MG-67-112-EP

Modelo	Precio	Descripción
MG-50-433EP	US\$ 57.34	Charola tipo malla 66/ 200 mm con baño de pintura epóxica en color negro, hasta 210 cables UTP Cat6, tramo 3 m.
MG-51-KIT1EP	US\$ 1.43	Kit 1 para unir tramos de charolas, con baño de pintura epóxica color negro.
CH-54-200EP	US\$ 54.48	Charola tipo malla 54/ 200 mm con baño de pintura epóxica en color negro, hasta 172 cables UTP Cat6, tramo 3 m.
MG-67-112-EP	US\$ 4.28	Mini clip automático con baño de pintura epóxica en color negro, para unir tramos de charola.

Charola Bimetálica

El acabado bimetálico ofrece un funcionamiento seguro a bajas y altas temperaturas sin descamación, puede instalarse en ambientes totalmente al exterior e incluso en instalaciones subterráneas.



CH-54-100BM



CH-54-300BM



MG-50-433BM

Modelo	Precio	Descripción
MG-50-932BM	US\$ 47.10	Charola tipo malla 66/ 150 mm bimetálica para instalación en exterior o interior, extrema resistencia y durabilidad
MG-50-935BM	US\$ 53.90	Charola tipo malla 66/ 300 mm bimetálica para instalación en exterior o interior, extrema resistencia y durabilidad
CH-54-100BM	US\$ 31.28	Charola tipo malla 54/ 100 mm bimetálica para instalación en exterior o interior, extrema resistencia y durabilidad
CH-54-300BM	US\$ 50.45	Charola tipo malla 54/ 300 mm bimetálica para instalación en exterior o interior, extrema resistencia y durabilidad
CH-54-150BM	US\$ 37.00	Charola tipo malla 54/ 150 mm bimetálica para instalación en exterior o interior, extrema resistencia y durabilidad
MG-50-933BM	US\$ 47.88	Charola tipo malla 66/ 200 mm bimetálica para instalación en exterior o interior, extrema resistencia y durabilidad
CH-54-200BM	US\$ 44.75	Charola tipo malla 54/ 200 mm bimetálica para instalación en exterior o interior, extrema resistencia y durabilidad
MG-50-931BM	US\$ 33.43	Charola tipo malla 66/ 100 mm bimetálica para instalación en exterior o interior, extrema resistencia y durabilidad

Charola Versión Light MallaFils

Modelo	Precio	Descripción
ML-54-50EZ	US\$ 17.13	Charola versión light MallaFils 54/50 mm, con acabado electro zinc, tramo 3 m.
ML-54-100EZ	US\$ 19.83	Charola versión light MallaFils 54/100 mm, con acabado electro zinc, tramo 3 m.
ML-54-300EZ	US\$ 43.85	Charola versión light MallaFils 54/300 mm, con acabado electro zinc, tramo 3 m.
ML-54-200EZ	US\$ 28.60	Charola versión light MallaFils 54/200 mm, con acabado electro zinc, tramo 3 m.
ML-MEC-100EZ	US\$ 2.83	Ménsula económica MallaFils, para montaje en pared, para anchos de charola de 100 mm.
ML-MEC-50EZ	US\$ 2.45	Ménsula económica MallaFils, para montaje en pared, para anchos de charola de 50 mm.
ML-51-KIT1EZ	US\$ 1.70	Kit 1 versión light para unir tramos de charola MallaFils.



MG-51-105EZ



MG-64-162EZ



MG-51-402EZ

Accesorios de Fijación a Techo

Modelo	Precio	Descripción
MG-51-105EZ	US\$ 1.43	Grapa de suspensión para anchos de 50 a 300 mm con varilla roscada de 1/ 4-5/ 16.
MG-64-162EZ	US\$ 3.60	Soporte doble para sujetador universal para anchos de 100 a 200 mm.
MG-64-161EZ	US\$ 5.55	Estribo de suspensión para anchos de 50 y 100 mm.
MG-51-402EZ	US\$ 1.95	Suspensión central para ancho de 100 mm.
MG-51-140EZ	US\$ 5.28	Suspensión conjunto para anchos de 100 mm.
MG-51-107EZ	US\$ 5.20	Suspensión conjunto para anchos de 50 mm.
MG-51-108EZ	US\$ 5.30	Soporte para lámpara para anchos de 100 a 600 mm.
MG-64-100EZ	US\$ 32.62	Soporte tipo Jam tramo de 1 m.
UNL-4X2-U30-EZ	US\$ 31.16	Soporte unicanal liso 4 x 2 tramo de 3 m.
UNP-4X2-U30-EZ	US\$ 15.70	Soporte unicanal perforado 4 x 2 tramo de 3 m.
UNL-4X4-U10-EZ	US\$ 43.90	Soporte unicanal liso 4 x 4 tramo de 3 m.
UNP-4X4-U10-EZ	US\$ 45.19	Soporte unicanal perforado 4 x 4 tramo de 3 m.
MG-51-139EZ	US\$ 36.23	Sujetador universal multiusos tramo de 3 m.



MG-51-105EZ



MG-64-162EZ



MG-51-402EZ



MG-64-161EZ



MG-51-402EZ



MG-51-108EZ



UNL-4X2-U30EZ



MG-51-140EZ



MG-51-139EZ



MG-64-100EZ



MG-51-139EZ

Soportes y Uniones



Accesorios de Fijación a Muro



Modelo	Precio	Descripción	Modelo	Precio	Descripción
MG-51-101EZ	US\$ 2.40	Clip de fijación de varios usos para anchos de 50 mm y peralte de 33 y 66 mm	MG-61-102EZ	US\$ 13.51	Ménsula "mavistrut" inteligente de 82.5 x 345 mm
MG-60-151EZ	US\$ 11.43	Ménsula automática inteligente para ancho de 100 mm	MG-61-103EZ	US\$ 26.36	Ménsula "mavistrut" inteligente de 123 x 445 mm
MG-60-152EZ	US\$ 13.23	Ménsula automática inteligente para ancho de 150 mm	MG-61-104EZ	US\$ 31.45	Ménsula "mavistrut" inteligente de 123 x 545 mm
MG-60-153EZ	US\$ 15.49	Ménsula automática inteligente para ancho de 200 mm	MG-61-105EZ	US\$ 33.66	Ménsula "mavistrut" inteligente de 123 x 595 mm
MG-60-100EZ	US\$ 9.43	Ménsula omega tipo "L" inteligente ancho de 110 mm	MG-61-106EZ	US\$ 35.43	Ménsula "mavistrut" inteligente de 123 x 645 mm.
MG-60-101EZ	US\$ 11.90	Ménsula omega tipo "L" inteligente ancho de 210 mm	MG-65-173EZ	US\$ 58.36	Canal dentado "mavistrut" inteligente de 41 x 29 x 3030 mm
MG-60-102EZ	US\$ 12.59	Ménsula omega tipo "L" inteligente ancho de 310 mm	MG-65-176EZ	US\$ 74.45	Canal dentado "mavistrut" inteligente de 41 x 41 x 3030 mm
MG-60-113EZ	US\$ 15.29	Ménsula omega tipo "L" inteligente ancho de 410 mm	MG-MS-110EZ	US\$ 6.59	Ménsula unicanal ancho de 100 mm
MG-60-114EZ	US\$ 40.03	Ménsula omega tipo "L" inteligente ancho de 510 mm	MG-MS-111EZ	US\$ 8.38	Ménsula unicanal ancho de 150 mm.
MG-62-110EZ	US\$ 11.45	Ménsula omega tipo "C" inteligente de 115 x 95 mm	MG-MS-112EZ	US\$ 9.83	Ménsula unicanal ancho de 200 mm
MG-62-111EZ	US\$ 13.75	Ménsula omega tipo "C" inteligente de 115 x 195 mm	MG-MS-113EZ	US\$ 11.28	Ménsula unicanal ancho de 300 mm
MG-62-112EZ	US\$ 17.03	Ménsula omega tipo "C" inteligente de 115 x 295 mm	MG-MS-114EZ	US\$ 15.48	Ménsula unicanal ancho de 400 mm
MG-62-113EZ	US\$ 13.71	Ménsula omega tipo "C" inteligente de 215 x 95 mm	MG-MS-115EZ	US\$ 14.90	Ménsula unicanal ancho de 500 mm
MG-62-114EZ	US\$ 18.20	Ménsula omega tipo "C" inteligente de 215 x 195 mm	MG-MS-116EZ	US\$ 16.77	Ménsula unicanal ancho de 600 mm
MG-62-115EZ	US\$ 18.76	Ménsula omega tipo "C" inteligente de 215 x 295 mm	MG-MS-117EZ	US\$ 20.91	Ménsula unicanal ancho de 700 mm
MG-62-116EZ	US\$ 16.43	Ménsula omega tipo "C" inteligente de 265 x 95 mm	MG-60-120EZ	US\$ 2.69	Ménsula económica ligera ancho de 50 mm
MG-62-117EZ	US\$ 16.52	Ménsula omega tipo "C" inteligente de 265 x 195 mm	MG-60-121EZ	US\$ 3.66	Ménsula económica ligera ancho de 100 mm
MG-62-118EZ	US\$ 19.81	Ménsula omega tipo "C" inteligente de 265 x 295 mm	MG-60-122EZ	US\$ 4.69	Ménsula económica ligera ancho de 150 mm
MG-61-100EZ	US\$ 8.14	Ménsula "mavistrut" inteligente de 82.5 x 145 mm.	MG-60-141EZ	US\$ 7.97	Ménsula económica reforzada ancho de 150 mm
MG-61-101EZ	US\$ 8.31	Ménsula "mavistrut" inteligente de 82.5 x 245 mm	MG-60-143EZ	US\$ 11.40	Ménsula económica reforzada ancho de 250 mm
			MG-51-100EZ	US\$ 1.63	Filmatic automático para ménsula omega y soporte Jam

Accesorios de Fijación a Piso



Modelo	Precio	Descripción
MG-51-141EZ	US\$ 3.75	Soporte para piso falso a poste
MG-51-142EZ	US\$ 4.80	Soporte de piso falso directo

Uniones y Accesorios Complementarios



Uniones

Modelo	Precio	Descripción
MG-51-110EZ	US\$ 5.60	Clip automático para anchos de 300 a 700 mm
MG-67-112EZ	US\$ 3.15	Mini clip automático para anchos de 100 a 250 mm
MG-51-420EZ	US\$ 0.43	Clema mediana francesa
MG-51-421EZ	US\$ 0.62	Clema pequeña francesa
MG-51-111EZ	US\$ 2.48	Clip recto automático para anchos de 200 a 700 mm
MG-51-KIT1EZ	US\$ 1.05	Kit 1 para anchos de 50 a 150 mm
MG-51-KIT2EZ	US\$ 2.72	Kit 2 para anchos de 50 a 150 mm
MG-51-KIT3EZ	US\$ 0.73	Kit 3 para fijación a soportes como ménsulas y clip recto ED275
MG-51-KIT4EZ	US\$ 5.45	Kit 4 para uniones y derivaciones de charola
MG-51-422EZ	US\$ 2.00	Tornillo encastrado milimétrico
MG-65-120EZ	US\$ 2.85	Clip recto ED275
MG-51-906	US\$ 5.48	Herramienta de fijación de clip recto automático
MG-51-423EZ	US\$ 1.43	Unión rápida para curvas fabricadas en campo



Para más información, consulte a su Ejecutivo de Ventas

Accesorios Complementarios



Modelo	Precio	Descripción
MG-51-112EZ	US\$ 22.03	Separador de cables con peralte de 33 mm
MG-51-113EZ	US\$ 27.90	Separador de cables con peralte de 66 mm
MG-51-114EZ	US\$ 40.85	Separador de cables con peralte de 116 mm
MG-51-097EZ	US\$ 5.15	Bajada de cable con ancho de 95 mm
CH-BDA-CD45EZ	US\$ 6.20	Bajada para cable doble con ancho de 45 mm
CH-BDA-CD95EZ	US\$ 8.88	Bajada para cable doble con ancho de 95 mm
MG-51-099	US\$ 2.40	Clip para instalación de unicanal
MG-51-103EZ	US\$ 4.53	Araña de tres usos para instalación de caja lateral
MG-51-102EZ	US\$ 4.95	Araña de cuatro usos para instalación de caja inferior
MG-51-946	US\$ 7.30	Puesta a tierra para conductores de 8 AWG a 4 AWG
MG-51-940	US\$ 10.98	Puesta a tierra para conductores de 6 AWG a 2 AWG
MG-51-941	US\$ 18.60	Puesta a tierra para conductores de 4 AWG a 1/0 AWG
MG-51-942	US\$ 53.65	Puesta a tierra para conductores de 1 AWG a 250 kcmil
MG-51-104EZ	US\$ 2.78	Placa salida a tubo
MG-51-116EZ	US\$ 4.68	Placa salida a tubo automática para peralte de 33 mm
CH-PST-AUT66EZ	US\$ 5.18	Placa salida a tubo automática con chequeador 1/2 y 3/4 de 66 mm
CH-PST-AUT116EZ	US\$ 5.73	Placa salida a tubo automática con chequeador 1/2 y 3/4 de 116 mm
MG-51-109EZ	US\$ 4.88	Placa salida a tubo para peraltes de 66 y 116 mm
CH-PST-AV33EZ	US\$ 3.67	Placa salida a tubo automática vertical de 33 mm
CH-PST-AV66EZ	US\$ 5.60	Placa salida a tubo automática vertical de 66 mm
CH-PST-AV116EZ	US\$ 6.23	Placa salida a tubo automática vertical de 116 mm
MG-51-904	US\$ 347.03	Pinza corta hilos
MG-51-117EZ	US\$ 7.15	Junta constructiva
CH-MSU-T100EZ	US\$ 10.56	Ménsula terminal de 100 mm
CH-MSU-T200EZ	US\$ 13.16	Ménsula terminal de 200 mm
CH-MSU-T300EZ	US\$ 14.13	Ménsula terminal de 300 mm
CH-MSU-T400EZ	US\$ 18.96	Ménsula terminal de 400 mm
CH-MSU-T500EZ	US\$ 22.74	Ménsula terminal de 500 mm
CH-MSU-T600EZ	US\$ 27.30	Ménsula terminal de 600 mm
CH-PLT-100EZ	US\$ 6.93	Placa terminal de 100 mm
CH-PLT-200EZ	US\$ 11.20	Placa terminal de 200 mm
CH-PLT-300EZ	US\$ 13.02	Placa terminal de 300 mm
CH-PLT-400EZ	US\$ 17.14	Placa terminal de 400 mm
CH-PLT-500EZ	US\$ 20.10	Placa terminal de 500 mm

Modelo	Precio	Descripción
CH-PLT-600EZ	US\$ 23.55	Placa terminal de 600 mm
MG-51-947B	US\$ 6.35	Porta-etiqueta identificadora
CH-ABR-U12	US\$ 0.68	Abrazadera tipo U de 1/2"
CH-ABR-U19	US\$ 0.83	Abrazadera tipo U de 3/4"
CH-ABR-U25	US\$ 1.00	Abrazadera tipo U de 1"
CH-ABR-U32	US\$ 1.00	Abrazadera tipo U de 1 1/4"
CH-ARD-PS6	US\$ 0.03	Arandela de presión de 1/4"
CH-ARD-PS7	US\$ 0.03	Arandela de presión de 5/16"
CH-ARD-PS9	US\$ 0.21	Arandela de presión de 3/8"
CH-ARD-PL6	US\$ 0.23	Arandela plana galvanizada de 1/4"
CH-ARD-PL7	US\$ 0.10	Arandela plana galvanizada de 5/16"
CH-ARD-PL9	US\$ 0.08	Arandela plana galvanizada de 3/8"
CH-TCA-R6	US\$ 0.68	Tuerca con resorte de 1/4"
CH-TCA-R7	US\$ 0.76	Tuerca con resorte de 5/16"
CH-TCA-R9	US\$ 0.92	Tuerca con resorte de 3/8"
CH-TCA-H6	US\$ 0.07	Tuerca hexagonal de 1/4"
CH-TCA-H7	US\$ 0.15	Tuerca hexagonal de 5/16"
CH-TCA-H9	US\$ 0.10	Tuerca hexagonal de 3/8"
CH-TCA-H12	US\$ 0.22	Tuerca hexagonal de 1/2"
CH-VR-63000	US\$ 4.23	Varilla roscada de 1/4"
CH-VR-73000	US\$ 7.98	Varilla roscada de 5/16"
CH-VR-93000	US\$ 8.98	Varilla roscada de 3/8"
CH-VR-123000	US\$ 19.43	Varilla roscada de 1/2"
CH-TCG-619	US\$ 0.08	Tornillo cabeza de gota de 1/4" x 3/4"
CH-TCG-625	US\$ 0.10	Tornillo cabeza de gota de 1/4" x 1"
CH-TCG-719	US\$ 0.33	Tornillo cabeza de gota de 5/16" x 3/4"
CH-TCG-725	US\$ 0.33	Tornillo cabeza de gota de 5/16" x 1"
CH-TCG-919	US\$ 0.93	Tornillo cabeza de gota de 3/8" x 3/4"
CH-TCG-925	US\$ 0.36	Tornillo cabeza de gota de 3/8" x 1"
CH-TCH-663	US\$ 0.15	Tornillo cabeza hexagonal de 1/4" x 2 1/2"
CH-TCH-676	US\$ 0.33	Tornillo cabeza hexagonal de 1/4" x 3"
CH-TCH-763	US\$ 0.33	Tornillo cabeza hexagonal de 5/16" x 2 1/2"
CH-TCH-776	US\$ 0.50	Tornillo cabeza hexagonal de 5/16" x 3"
CH-TCH-963	US\$ 0.42	Tornillo cabeza hexagonal de 3/8" x 2 1/2"
CH-TCH-976	US\$ 0.62	Tornillo cabeza hexagonal de 3/8" x 3"

Accesorios Complementarios



Tapas Automáticas

Ancho (mm)	Galvanizado Electro zinc (15 a 20 Micrómetros)
50	MG-50-150EZ · US\$ 24.63
100	MG-50-151EZ · US\$ 33.30
150	MG-50-152EZ · US\$ 39.68
200	MG-50-153EZ · US\$ 54.13
250	MG-50-154EZ · US\$ 73.89
300	MG-50-155EZ · US\$ 78.50
400	MG-50-156EZ · US\$ 115.83
500	MG-50-157EZ · US\$ 151.50
600	MG-50-158EZ · US\$ 147.95



Taquete Metálico Tipo 'Z'

Carga Posible (kg)			Tornillo	Modelo (Con Tornillo)
Para Tornillo	Tensión	Cortante		
			3/16" x 1-3/4"	ANC-Z36-T · US\$ 1.25
			1/4" x 2"	ANC-Z14-T · US\$ 1.45
			5/16" x 2-1/2"	ANC-Z56-T · US\$ 2.60
			3/8" x 2-1/2"	ANC-Z38-T · US\$ 3.00



Venta x pieza. Carga en concreto 268 kg/ cm.

Taquete Metálico Tipo Arpón

Tamaño		Carga Posible (kg)		Modelo
Diámetro	Largo	Tensión	Cortante	
1/4"	1-3/4"	80	100	ANC-AA-14-134 · US\$ 0.50
3/8"	3"	170	250	ANC-AA-38-300 · US\$ 1.50
1/2"	2-3/4"	360	600	ANC-AA-12-234 · US\$ 1.75
5/8"	3-3/4"	500	720	ANC-AA-58-334 · US\$ 4.60
3/4"	4-3/4"	750	1260	ANC-AA-34-434 · US\$ 4.59



Venta x pieza. Carga en concreto 135 kg/cm.

Guía de Accesorios

Juego de Accesorios para el Acoplamiento de Charolas					
Ancho (mm)	Clema Mediana MG-51-420EZ	Clema Pequeña MG-51-421EZ	Tornillo y Tuerca MG-66-403EZ	Clip Automático MG-51-110EZ	Clip Recto Automático MG-51-111EZ
50	2	2	2		0
100	2	2	2		2
150	3	3	3		2
200	3	3	3		2
250	4	4	4		2
300	1	1	1	2	2
400	2	2	2	2	2
500	2	2	2	2	2
600	2	2	2	2	2
700	3	3	3	2	2



MG-51-111EZ



MG-51-110EZ



Acoplamiento con Juego de Clemas			
Ancho (mm)	Clema Mediana MG-51-420EZ	Clema Pequeña MG-51-421EZ	Tornillo y Tuerca MG-66-403EZ
50	2	2	2
100	2	2	2
150	3	3	3
200	3	3	3
250	4	4	4
300	4	4	4
400	4	4	4
500	4	4	4
600	5	5	5
700	5	5	5

— DUCTO CUADRADO —

Es fabricado en lámina negra de acero con recubrimiento de pintura epóxica horneada de alto desempeño, brindando una mayor resistencia a la corrosión.

Está desarrollado para usarse en gran variedad de canalizaciones que requieran de una mayor protección a los grupos conductores por factores ambientales y/o químicos, ofreciendo una instalación más ágil y segura a un bajo costo.



Ducto Cuadrado Embisagrado

CHAROFIL
canalización inteligente



CHDC100X100L



CHDC65X65L



CHDCH45100L



CHDCH4565L



CHDCH90100L



CHDCH9065L



CHDCPC100L



CHDCPC65L



CHDCT100L



CHDCT65L



CHDCX100L



CHDCX65L

Modelo	Precio	Descripción
CHDC100X100L	US\$ 33.64	Ducto cuadrado embisagrado 10 x 10 cm, fabricado en lámina de acero al carbón, hasta 159 cables Cat6, incluye cople con tornillería y 1 knock out por lado.
CHDC65X65L	US\$ 24.95	Ducto cuadrado embisagrado 6.5 x 6.5 cm, fabricado en lámina de acero al carbón, hasta 67 cables Cat6, incluye cople con tornillería y 1 knock out por lado.
CHDCH45100L	US\$ 17.45	Derivación codo horizontal de 45° 100 X 100 mm, fabricado en lámina de acero al carbón.
CHDCH4565L	US\$ 54.75	Derivación codo horizontal de 45° 65 X 65 mm, fabricado en lámina de acero al carbón.
CHDCH90100L	US\$ 18.70	Derivación codo horizontal de 90° 100 x 100 mm, fabricado en lámina de acero al carbón.
CHDCH9065L	US\$ 12.90	Derivación codo horizontal de 90° 65 x 65 mm, fabricado en lámina de acero al carbón.
CHDCPC100L	US\$ 5.45	Derivación "T" horizontal 65 x 65 mm, fabricado en lámina de acero al carbón.
CHDCPC65L	US\$ 3.80	Placa cierre 65 x 65 mm, fabricado en lámina de acero al carbón.
CHDCT100L	US\$ 27.63	Derivación "T" horizontal 100 x 100 mm, fabricado en lámina de acero al carbón.
CHDCT65L	US\$ 67.14	Derivación "T" horizontal 65 x 65 mm, fabricado en lámina de acero al carbón.
CHDCX100L	US\$ 30.68	Derivación "X" 100 X 100 mm, fabricado en lámina de acero al carbón.
CHDCX65L	US\$ 26.53	Derivación "X" 65 x 65 mm, fabricado en lámina de acero al carbón.
CHSC116EZ	US\$ 9.15	Soporte para cámara de 116 mm.
CHSC33EZ	US\$ 7.60	Soporte para cámara de 33 mm.

GEWISS

Sistema de Tubos de Canalización

Instalaciones eléctricas con tubo de forma rápida,
cómoda, sin necesidad de herramientas

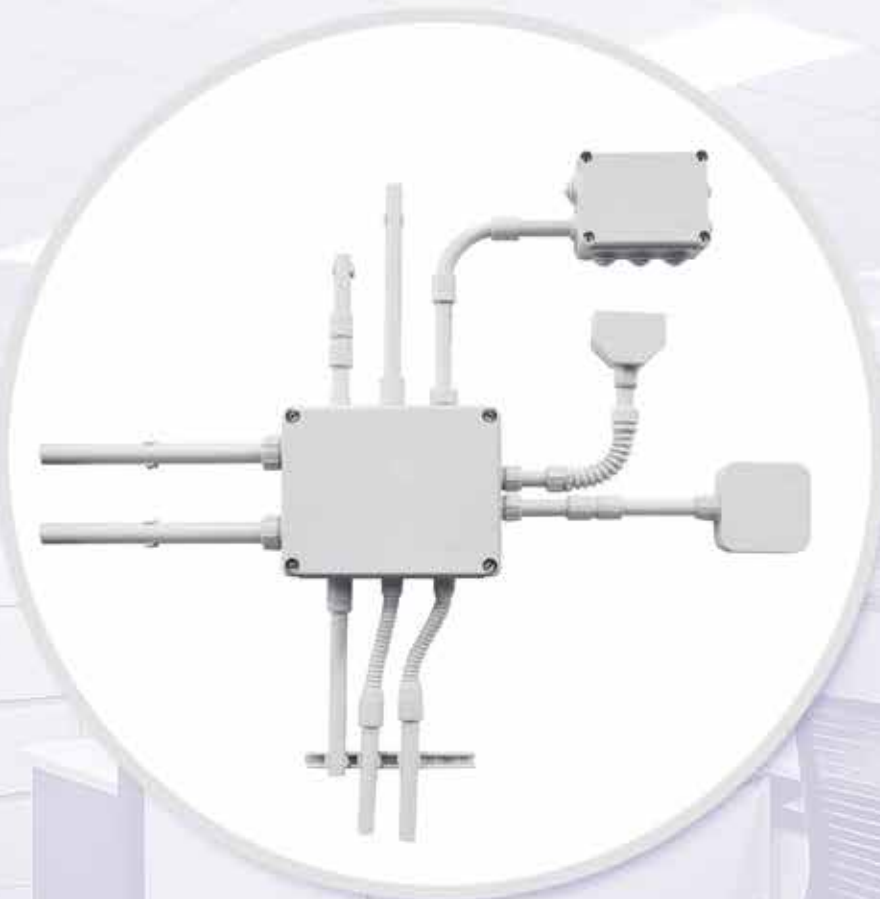

Tubería Rígida

Autoextinguibles | Resistencia a la Propagación de la Flama | Uniones de Rápido Acoplamiento y Rápida Instalación
Racores y Componentes de Sistema que Responden a Cualquier Exigencia de Instalación | Libres de Halógeno Norma IP65

Tubería Flexible

Para Uso Industrial | Para Instalaciones Fijas o Móviles | Facilidad de Manejo | Resistencia a los Aceites Minerales

CHAROFIL[®]
canalización inteligente

Tubería de PVC Autoextinguible RK15



Tubo Rígido



Libre de halógenos (Norma EN 50267-2-2)

Modelo	Precio	Descripción	Diámetro Exterior
DX-25-332	US\$ 11.35	Tubo rígido gris de PVC de 3 metros	32 mm
DX-25-325	US\$ 6.63	Tubo rígido gris de PVC de 3 metros	25 mm
DX-25-320	US\$ 4.78	Tubo rígido gris de PVC de 3 metros	20 mm
DX-25-316	US\$ 3.33	Tubo rígido gris de PVC de 3 metros	16 mm
DX-25-340	US\$ 13.18	Tubo rígido gris de PVC de 3 metros	40 mm
DX-25-350	US\$ 20.05	Tubo rígido gris de PVC de 3 metros	50 mm
DX-25-363	US\$ 57.46	Tubo rígido gris de PVC de 3 metros	63 mm

Cople de Tubo a Tubo (Manguito) y Curva con Radio Estrecho



Libre de halógenos (Norma EN 50267-2-2)



Curva

Libre de halógenos (Norma EN 50267-2-2)

Modelo	Precio	Descripción	Diámetro Externo
DX-40-016	US\$ 0.43	Cople de tubo a tubo	16 mm
DX-40-020	US\$ 0.53	Cople de tubo a tubo	20 mm
DX-40-025	US\$ 0.58	Cople de tubo a tubo	25 mm
DX-40-032	US\$ 1.18	Cople de tubo a tubo	32 mm
DX-40-040	US\$ 1.85	Cople de tubo a tubo	40 mm
DX-40-050	US\$ 2.85	Cople de tubo a tubo	50 mm
DX-40-063	US\$ 5.71	Cople de tubo a tubo	63 mm
DX-40-116	US\$ 0.60	Curva con radio estrecho	16 mm
DX-40-120	US\$ 0.90	Curva con radio estrecho	20 mm
DX-40-125	US\$ 1.33	Curva con radio estrecho	25 mm
DX-40-132	US\$ 2.70	Curva con radio estrecho	32 mm
DX-40-150	US\$ 6.20	Curva con radio estrecho	50 mm
DX-40-163	US\$ 29.54	Curva con radio estrecho	63 mm

Junta en "T" y Codo Inspeccionables



Codo Inspeccionable

Modelo	Precio	Descripción	Diámetro Externo
DX-40-216	US\$ 1.54	Junta en "T" inspeccionable	16 mm
DX-40-220	US\$ 1.96	Junta en "T" inspeccionable	20 mm
DX-40-225	US\$ 2.30	Junta en "T" inspeccionable	25 mm
DX-40-316	US\$ 1.38	Codo inspeccionable	16 mm
DX-40-320	US\$ 1.68	Codo inspeccionable	20 mm
DX-40-325	US\$ 1.55	Codo inspeccionable	25 mm
DX-40-332	US\$ 2.08	Codo inspeccionable	32 mm

Racor (Conector) de Tubo a Caja



Libre de halógenos (Norma EN 50267-2-2)

Modelo	Precio	Descripción	Diámetro Externo
DX-43-220	US\$ 2.75	Racor (conector) de tubo a caja	20 mm
DX-43-216	US\$ 2.65	Racor (conector) de tubo a caja	16 mm
DX-43-325	US\$ 3.25	Racor (conector) de tubo a caja	25 mm
DX-43-225	US\$ 3.18	Racor (conector) de tubo a caja	25 mm
DX-43-232	US\$ 3.48	Racor (conector) de tubo a caja	32 mm
DX-43-332	US\$ 4.59	Racor (conector) de tubo a caja	32 mm
DX-43-240	US\$ 6.25	Racor (conector) de tubo a caja	40 mm
DX-43-250	US\$ 7.30	Racor (conector) de tubo a caja	50 mm

Racor (Conector) de Tubo Rígido a Tubo Flexible (Vaina)



Modelo	Precio	Descripción	Diámetro Externo
DX-43-416	US\$ 2.97	Racor tubo-vaina de tubería flexible IP65	16 mm
DX-43-420	US\$ 3.00	Racor tubo-vaina de tubería flexible IP65	20 mm
DX-43-432	US\$ 3.98	Racor tubo-vaina de tubería flexible IP65	32 mm
DX-43-440	US\$ 7.36	Racor tubo-vaina de tubería flexible IP65	40 mm

Libre de halógenos (Norma EN 50267-2-2)

Uso: DX43432 racor de unión de tubo rígido con vaina en espiral serie DIFLEX; permite mantener el mismo diámetro interno que el tubo rígido; la sección interna para el paso de los cables permanece constante al tiempo que aumenta el espacio total a disposición de los conductores.

Para más información, consulte a su Ejecutivo de Ventas

Tubería de PVC Autoextinguible RK15



Racor (Conector) de Tubería Flexible (Vaina) a Caja



Aplicaciones: para unir vainas en espiral con cajas derivación por medio de orificios con rosca métrica o sin enroscar (en cuyo caso, se utilizan la tuerca y la junta que se suministran).

Modelo	Precio	Descripción	Diámetro Externo
DX-54-008	US\$ 1.27	Racor (conector) de tubería flexible (vaina) a caja	8 mm
DX-54-010	US\$ 2.27	Racor (conector) de tubería flexible (vaina) a caja	10 mm
DX-54-012	US\$ 2.03	Racor (conector) de tubería flexible (vaina) a caja	12 mm
DX-54-016	US\$ 2.35	Racor (conector) de tubería flexible (vaina) a caja	16 mm
DX-54-020	US\$ 2.18	Racor (conector) de tubería flexible (vaina) a caja	20 mm
DX-54-022	US\$ 1.62	Racor (conector) de tubería flexible (vaina) a caja	22 mm
DX-54-025	US\$ 2.68	Racor (conector) de tubería flexible (vaina) a caja	25 mm
DX-54-028	US\$ 2.24	Racor (conector) de tubería flexible (vaina) a caja	28 mm
DX-54-032	US\$ 5.57	Racor (conector) de tubería flexible (vaina) a caja	32 mm
DX-54-040	US\$ 9.60	Racor (conector) de tubería flexible (vaina) a caja	40 mm
DX-54-050	US\$ 11.59	Racor (conector) de tubería flexible (vaina) a caja	50 mm

Tubería Flexible (Vaina) Light y Diflex



Modelo	Precio	Descripción	Vaina
DX-30-812	US\$ 95.33	Vaina color gris, light	13 mm
DX-30-008	US\$ 98.03	Vaina color gris diflex	8 mm
DX-30-010	US\$ 96.73	Vaina color gris diflex	10 mm
DX-30-012	US\$ 107.88	Vaina color gris, diflex	12 mm
DX-30-816	US\$ 100.20	Vaina color gris, light	16 mm
DX-30-022	US\$ 85.85	Vaina color gris, diflex	22 mm
DX-30-820	US\$ 127.63	Vaina color gris, light.	20 mm
DX-30-825	US\$ 147.93	Vaina color gris, light	25 mm

Modelo	Precio	Descripción	Vaina
DX-30-025	US\$ 194.01	Vaina color gris, diflex	25 mm
DX-30-028	US\$ 120.54	Vaina color gris, diflex	28 mm
DX-30-032	US\$ 280.98	Vaina color gris, diflex	32 mm
DX-30-035	US\$ 155.66	Vaina color gris, diflex	35 mm
DX-30-040	US\$ 414.74	Vaina color gris, diflex	40 mm
DX-30-050	US\$ 588.56	Vaina color gris, diflex	50 mm
DX-30-060	US\$ 704.73	Vaina color gris, diflex	60 mm

Abrazadera de PVC Autoextinguible



Soporte de Presión



Collarín de Soporte



Unicanal de PVC

Modelo	Precio	Descripción	Diámetro Externo
GW-50-601	US\$ 0.35	Abrazadera abierta de PVC autoextinguible	16 mm
GW-50-602	US\$ 0.38	Abrazadera abierta de PVC autoextinguible	20 mm
GW-50-603	US\$ 0.43	Abrazadera abierta de PVC autoextinguible	25 mm
GW-50-604	US\$ 0.58	Abrazadera abierta de PVC autoextinguible	32 mm
GW-50-608	US\$ 0.65	Abrazadera cerrada de PVC autoextinguible	32 mm
GW-50-605	US\$ 0.33	Abrazadera cerrada de PVC autoextinguible	16 mm
GW-50-606	US\$ 0.38	Abrazadera cerrada de PVC autoextinguible	20 mm
GW-50-607	US\$ 0.45	Abrazadera cerrada de PVC autoextinguible	25 mm
GW-50-609	US\$ 1.20	Unicanal de PVC autoextinguible 0 halógenos	20 cm

Caja Derivación con Tapa 1/4 Vuelta

IP55



IP44



Modelo	Precio	Descripción	Dimensiones Internas	Número de Entradas / Diámetro
GW-44-024	US\$ 5.03	Caja derivación con tapa 1/4 vuelta	100 x 100 x 50 mm	6
GW-44-026	US\$ 11.73	Caja derivación con tapa 1/4 vuelta	150 x 110 x 70 mm	10
GW-44-003	US\$ 2.93	Caja derivación con tapa 1/4 vuelta	80 x 80 x 40 mm	6

Caja Derivación con Tapa Atornillada IP55



Modelo	Precio	Descripción	Dimensiones Internas	Número de Entradas / Diámetro	Tornillos Tapa (Tipo y Cantidad)
GW-44-004	US\$ 5.03	Caja derivación con tapa atornillada	100 x 100 x 50 mm	6 / 29	6
GW-44-005	US\$ 7.65	Caja derivación con tapa atornillada	120 x 80 x 50 mm	6 / 29	6
GW-44-006	US\$ 11.73	Caja derivación con tapa atornillada	150 x 110 x 70 mm	10 / 29	10
GW-44-007	US\$ 28.95	Caja derivación con tapa atornillada	190 x 140 x 70 mm	10 / 37	10
GW-44-008	US\$ 39.10	Caja derivación con tapa atornillada	240 x 190 x 90 mm	12 / 37	12
GW-44-010	US\$ 103.63	Caja derivación con tapa atornillada	380 x 300 x 120 mm	12 / 48	12
GW-44-011	US\$ 173.29	Caja derivación con tapa atornillada	460 x 380 x 120 mm	14 / 48	14

Para más información, consulte a su Ejecutivo de Ventas

THORSMAN® posee una gran diversidad de canaletas de PVC y accesorios que proporcionan la solución a instalaciones eléctricas y cableado estructurado, además de brindar funcionalidad, distribución, protección y estética.



Sistema de Canalización y Accesorios

Sistema de Canaleta TMK Blanca



THAPA

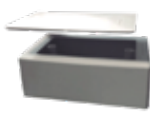

TMK-S1

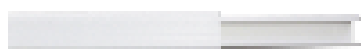

TMK-0812



TMK-1020-CD

Dimensiones: 20 x 10 mm de 2.5 m



TMK-1020-SD

Dimensiones: 20 x 10 mm de 2.5 m



TMK-1020 (con cinta adhesiva)
Dimensiones: 20 x 10 mm de 1.1 m



TMK-1020-EE



TMK-1020-EI



TMK-1020-L



TMK-1020-T



TMK-1020-U



TMK-1020-F



PDEV



TMK-1735
Dimensiones: 35 x 17 mm de 2.5 m

Modelo	Precio	Tipo	Piezas
THAPA	US\$ 1.46	Tapa ciega para caja TMK/ S1 color blanco	1
TMK-S1	US\$ 3.30	Caja de registro universal color blanco de PVC autoextinguible	1
TMK-0812	US\$ 2.42	Canaleta blanca de una vía	1
TMK-0812-EE	US\$ 0.74	Esquinero exterior para canaleta	3
TMK-0812-EI	US\$ 0.74	Esquinero interior para canaleta	3
TMK-0812-L	US\$ 0.74	Sección "L" para canaleta	3
TMK-0812-T	US\$ 0.74	Sección en "T" para canaleta	3
TMK-0812-U	US\$ 0.74	Unión para canaleta	1
TMK-0812-F	US\$ 0.74	Tapa final para canaleta	1

Modelo	Precio	Tipo	AV
TMK-1020-CD	US\$ 3.26	Canaleta blanca 2 vías	1
TMK-1020-SD	US\$ 3.17	Canaleta sin división	1
TMK-1020	US\$ 8.91	Canaleta tipo bisagra con cinta	1
TMK-1020-EE	US\$ 0.91	Esquinero exterior	1
TMK-1020-EI	US\$ 0.84	Esquinero interior	1
TMK-1020-L	US\$ 0.92	Sección "L"	1
TMK-1020-T	US\$ 0.91	Sección "T"	1
TMK-1020-U	US\$ 0.84	Unión	1
TMK-1020-F	US\$ 0.84	Tapa final	1
PDEV	US\$ 3.30	Derivación tubería	1

Modelo	Precio	Tipo	Piezas
TMK-1720	US\$ 3.76	Canaleta blanca	1
TMK-1720-EE	US\$ 3.10	Esquinero exterior	1
TMK-1720-EI	US\$ 2.66	Esquinero interior	1
TMK-1720-L	US\$ 2.43	Sección "L"	1
TMK-1720-T	US\$ 2.28	Sección "T"	1
TMK-1720-U	US\$ 1.82	Unión	1
TMK-1720-F	US\$ 2.81	Tapa final	1

Modelo	Precio	Tipo	Piezas
TMK-2560	US\$ 13.59	Canaleta 3 vías	1
TMK-2560F	US\$ 6.18	Tapa final de color blanco de PVC autoextinguible, para canaleta TMK2560	1

*Sin accesorios

Sistema de Canalización y Accesorios



Sistema de Canaleta PT

Modelo	Precio	Tipo	No. de Piezas
PT-48	US\$ 11.02	Canaleta blanca 2 vías	1
PT-48-EE	US\$ 1.73	Esquinero exterior	1
PT-48-EI	US\$ 1.19	Esquinero interior	1
PT-48-L	US\$ 1.13	Sección "L"	1
PT-48-T	US\$ 1.42	Sección "T"	1
PT-48-U	US\$ 0.99	Unión	1
PT-48-F	US\$ 0.99	Tapa final	1
PDEV	US\$ 3.30	Derivación tubería	1
PT-48-C	US\$ 2.57	Caja de superficie con fondo	1



PT-48
Dimensiones: 48 x 16 mm de 2.5 m

Accesorios



Sistema de Canaleta TEK

Modelo	Precio	Tipo	No. de Piezas
TEK-100	US\$ 35.89	Canaleta blanca	1
TEK-100-EE	US\$ 9.91	Esquinero exterior	1
TEK-100-EI	US\$ 9.92	Esquinero interior	1
TEK-100-L	US\$ 9.97	Sección "L"	1
TEK-100-T	US\$ 11.89	Sección "T"	1
TEK-100-CLIP	US\$ 2.14	Clip sujetador	1
TEK-100-F	US\$ 2.05	Tapa final	1
TEK-100-DUPLEX	US\$ 5.65	Soporte, tapa y contacto dúplex	1
TEK-100-UNI	US\$ 4.07	Soporte y tapa universal	1
Opción a 3 Vías			
TEK-100-SEP	US\$ 1.77	Separador de 50 cm	1



TEK-100
Dimensiones: 100 x 52 mm de 2.5 m

Accesorios



Ductos de 1/2 Caña

Modelo	Precio	Tipo	No. de Piezas
DMC-4F-T	US\$ 10.61	Ducto media caña	1
DMC-4F-TL	US\$ 2.71	Sección "L" ducto media caña	1
DMC-4F-TT	US\$ 3.72	Sección "T" ducto media caña	1
DMC-4F-TU	US\$ 1.20	Unión de ducto media caña	1
DMC-4F-TF	US\$ 1.16	Tapa final media caña	1

Modelo	Precio	Tipo	No. de Piezas
DMC-PVC-AL	US\$ 52.21	Ducto de media caña, base de PVC y tapa de aluminio de 2.5 m de largo	1
DMC-T-ALUM	US\$ 52.21	Ducto de media caña de aluminio, tramo de 2.5 m	1



DMC-4F-T
Dimensiones: 90.5 x 19.7 mm de 1.2 m



DMC-T-ALUM
Dimensiones: 90.5 x 19.7 mm de 1.2 m

Accesorios



Sistema de Canalización y Accesorios



Sistema de Canaletas Dutotec Línea R40

Modelo	Precio	Tipo
THR-40	US\$ 163.50	Canaleta de aluminio línea R40 color blanco, tramo de 3 m
THR-40CD	US\$ 18.11	Caja de derivación tipo X color blanco
THR-40CHO	US\$ 18.32	Curva horizontal color blanco
THR-40CVE	US\$ 20.94	Curva vertical externa color blanco
THR-40CVI	US\$ 9.94	Curva vertical interna color blanco
THR-40MCVE	US\$ 2.82	Mini curva vertical externa color blanco
THR-40MCVI	US\$ 2.59	Mini curva vertical interna color blanco
THR-40TT	US\$ 1.65	Tapa terminal
TH-TP-1000X	US\$ 10.80	Tornillo 8 mm x 1" para taquete TP1X (1,000 piezas)



THR-40
Dimensiones: 117 x 27.3 mm

Accesorios



THR-40CD



THR-40CHO



THR-40CVE

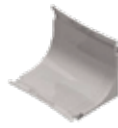

THR-40CVI



THR-40MCVE



THR-40MCVI



THR-40TT

Sistema de Canaletas Dutotec Línea X

Modelo	Precio	Tipo
DX-10040.00	US\$ 63.34	Canaleta de aluminio línea X color blanco, tramo de 2 m
DX-18-240	US\$ 5.67	Curva horizontal 90° color blanco
DX-18-340	US\$ 4.04	Curva vertical exterior color blanco
DX-18-440	US\$ 4.04	Curva vertical interna 90° color blanco
DX-18-540	US\$ 6.03	Tapa terminal color blanco
DX-18-640	US\$ 2.08	Remate de tapa color blanco
DX-18-740	US\$ 1.76	Derivación tipo "T"
DX-18-745	US\$ 63.34	Caja derivación tipo XT color blanco
DX-18-844	US\$ 7.75	Porta equipamiento línea X keystone
DX-18-848	US\$ 7.75	Porta equipamiento línea X universal
DX-18-849	US\$ 7.75	Porta equipamiento línea X universal



DX-100-4000
Dimensiones: 53 x 14,66 mm

Accesorios



DX-18-240



DX-18-340

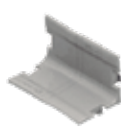

DX-18-440



DX-18-540



DX-18-640



DX-18-740



DX-18-745



DX-18-844

Canaleta Flexible



FLEXIDUCTHO-GY
Dimensiones: 59.5 x 13.5 mm

Modelo	Precio	Tipo	No. de Piezas
FLEXIDUCTHO-BK-25	US\$ 125.77	Canaleta flexible negra, rollo de 25 m	1
FLEXIDUCTHO-BK	US\$ 17.78	Canaleta flexible negra, rollo de 2.5 m	1
FLEXIDUCTHO-GY-25	US\$ 125.77	Canaleta flexible gris, rollo de 25 m	1
FLEXIDUCTHO-GY	US\$ 17.78	Canaleta flexible gris, rollo de 2.5 m	1

Sistema de Canalización y Accesorios



Sistema INKA de Aluminio

Modelo	Precio	Tipo	No. de Piezas
INKA-100	US\$ 160.28	Canaleta de aluminio 1 vía	1
INKA-100-EE	US\$ 26.84	Esquinero exterior	1
INKA-100-EI	US\$ 26.84	Esquinero interior	1
INKA-100-T	US\$ 32.67	Sección "T"	1
INKA-100-L	US\$ 27.84	Sección "L"	1
INKA-100-SEP	US\$ 2.00	Separador de 50 cm	1
INKA-100-F	US\$ 4.91	Tapa final para canaleta	1



INKA-100
Dimensiones: 99 x 72 mm de 3 m

Accesorios



INKA-100-EE



INKA-100-EE



INKA-100-SEP



INKA-100-DUPLEX



INKA-100-UNI



INKA-100-F



INKA-100-EI



INKA-100-T

Modelo	Precio	Tipo	No. de Piezas
INKA-151	US\$ 171.00	Canaleta de aluminio 1 vía	1
INKA-151-EE	US\$ 28.36	Esquinero exterior	1
INKA-151-EI	US\$ 29.26	Esquinero interior	1
INKA-151-T	US\$ 36.53	Sección "T"	1
INKA-151-L	US\$ 26.38	Sección "L"	1
INKA-151-SEP	US\$ 2.51	Separador de 50 cm	1
INKA-151-F	US\$ 4.93	Tapa final para canaleta	1



INKA-151
Dimensiones: 100 x 51 mm de 3 m

Modelo	Precio	Tipo	No. de Piezas
INKA-140	US\$ 205.71	Canaleta de aluminio 2 vías	1
INKA-140-EE	US\$ 30.72	Esquinero exterior	1
INKA-140-EI	US\$ 30.74	Esquinero interior	1
INKA-140-T	US\$ 58.89	Sección "T"	1
INKA-140-L	US\$ 34.78	Sección "L"	1
INKA-140-SEP	US\$ 2.43	Separador de 50 cm	1
INKA-140-F	US\$ 6.70	Tapa final para canaleta	1



INKA-140
Dimensiones: 99 x 72 mm de 3 m

Accesorios

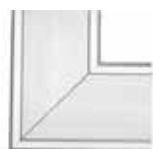

INKA-100-L



INKA-100-EE



INKA-151-F



INKA-151-EI



INKA-151-T

Sistema de Canalización y Accesorios



Accesorios para Rack

TH-TAP-FR-1UR	US\$ 12.43	Tapa ciega para rack de 19" 1 UR	1
TH-TAP-FR-2UR	US\$ 18.15	Tapa ciega para rack de 19" 2 UR	1
TH-ORG-1UR	US\$ 32.97	Organizador de cables horizontal 19" 1 UR	1
TH-ORG-2UR	US\$ 38.85	Organizador de cables horizontal 19" 2 UR	1
THTCM6CUSB	US\$ 99.18	Tomacorriente múltiple horizontal para rack de 19", 6 contactos + 2 puertos USB	1



Cajas de Piso y Escritorio

PASACABLES170	· US\$ 57.45	Caja de piso socket de 2 m
TH-CP-2M	· US\$ 154.91	Caja de piso socket de 2 m
TH-CP-4M	· US\$ 182.25	Caja de piso socket de 4 m
TH-MC-PC	· US\$ 80.22	Mini caja de piso rectangular para 2 contactos (en acero inoxidable)
TH-MC-PD	· US\$ 71.54	Mini caja de piso para 6 contactos de datos (en acero inoxidable)
TH-MC-PRB	· US\$ 80.22	Mini caja de piso redonda para 2 contactos (color bronce)
TH-MC-PRA	· US\$ 85.56	Mini caja de piso redonda para 2 contactos (en acero inoxidable)
TH-MC-PDA	· US\$ 78.62	Mini caja de piso redonda para 6 contactos de datos (en acero inoxidable)
TH-MC-PDB	· US\$ 64.89	Mini caja de piso redonda para 6 contactos de datos (color bronce)
TH-MC-PU	· US\$ 225.81	Caja de piso con 2 puertos USB y contacto eléctrico
TH-MC-RA	· US\$ 279.71	Caja de piso con contactos eléctricos resistente al agua
TH-MC-CE	· US\$ 175.93	Caja horizontal de escritorio con conector RJ-45 Cat5e, RJ-11 y 2 contactos de 125 V
THMC-HUB	· US\$ 171.73	Hub para escritorio color negro con puerto HDMI hembra-Hembra, conector RJ-45 Cat6, 2 puertos USB 5 Vcd/ 2 A y contacto eléctrico universal
USB-MINI-REDW	· US\$ 99.73	Mini empotrable redondo color blanco con 2 puertos USB, con cable
USB-MINI-ER	· US\$ 100.77	Mini empotrable rectangular
USB-MINI-ERB	· US\$ 99.73	Mini empotrable rectangular color negro con 2 puertos USB con cable
USB-MINICB	· US\$ 71.76	Caja mini USB charger color negro y puerto USB
USB-MULTYB	· US\$ 88.31	Caja cuadrada multicontactos USB con 2 puertos USB y cable de corriente color negro
THKIT1	· US\$ 18.06	Kit de caja estanca, incluye 1 caja de 100 x 100 x 55 mm + 4 taquetes TP2X y 4 tornillos TH10X
THKIT2	· US\$ 16.13	Kit de caja estanca, incluye 1 caja de 100 x 100 x 55 mm + 1 PEGATHOR70



Columnas y Accesorios

PEGATHOR70	· US\$ 2.46	Pegamento para canaleta Pegathor, presentación blister 70
TH-MC-TE	· US\$ 218.88	Torreta de escritorio con 4 contactos eléctricos
TH-MC-TE3	· US\$ 101.23	Torreta de escritorio con 3 contactos eléctricos
TH-MC-TEUSB	· US\$ 129.81	Torreta de escritorio con 3 contactos eléctricos y 2 USB
TH-MIC	· US\$ 116.96	Mini columna blanco 30 cm (req.TH-BMIC)
TH-P-3M	· US\$ 188.92	Pole blanco 3 m
TH-B-MIC	· US\$ 3.05	Base mini columna blanco
THIJERAS	· US\$ 56.80	Tijeras para corte de canaleta con 6 accesorios
PEGATHOR	· US\$ 6.98	Pegamento de canaletas
ORGANIZATHOR	· US\$ 1.60**	Clip organizador de cable
TM-CE-2USB-2N	· US\$ 101.13	Multicontactos USB empotrable color negro



Tornillos Galvanizado y Taquetes

	TH-TP-0	· US\$ 3.49	8 x 3/4" para taquete TP-0.
	TH-TP-1X	· US\$ 24.30	8 x 1" para taquete TP-1X.
	TH-TP-2X	· US\$ 41.78	10 x 1 1/2" para taquete TP-2X.
	TH-TP-2B	· US\$ 42.31	10 x 1 3/4" para taquete TP-2B.
	TH-TP-3	· US\$ 58.59	12 x 2" para taquete TP-3.
	TSP-1075	· US\$ 9.70*	Taquete tipo mariposa con tornillo de 3"
	TFT-30	· US\$ 0.89	Tornillo sujetador 30 mm x 1 3/16" (6 piezas).

Rollos de Velcro

	CINTHA-B	· US\$ 39.47	Cinta de contacto color negro (25 m).
	CINTHA-R25	· US\$ 39.47	Cinta de contacto 16 mm, color rojo (25 m).
	CINTHA-Y	· US\$ 39.06	Cinta de contacto color amarillo (10 m).
	CINTHA-BLU25	· US\$ 39.48	Cinta de contacto color azul (25 m).

Sistema de Canalización y Accesorios



Taquetes

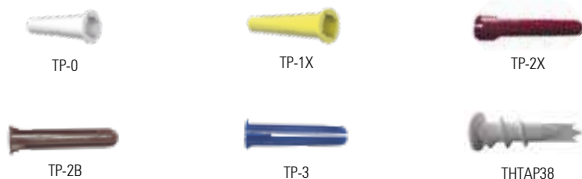

Modelo	Precio	Tipo
Paquetes con 100 Taquetes		
TP-0	US\$ 1.37	Taquete blanco 3/4" para tornillo de 8 mm x 3/4" (usar broca de 7/32").
TP-1X	US\$ 1.50	Taquete amarillo 1" para tornillo de 8 mm x 1" (usar broca de 7/32").
TP-1X	US\$ 1.50	Taquete rojo 1 1/2" para tornillo de 10 mm x 1 1/2" (usar broca de 1/4").
TP-2B	US\$ 1.86	Taquete café 1 3/4" para tornillo de 10 mm x 1 3/4" (usar broca de 5/16").
TP-3	US\$ 2.85	Taquete azul 2" para tornillo de 12 mm x 2" (usar broca de 3/8").
THTAP-38	US\$ 5.49	Taquete autopercutorable.

Modelo	Precio	Tipo
Paquetes de Tornillos y Taquetes		
TP-0KIT	US\$ 1.08	Taquete blanco 3/4" y tornillo de 8 mm x 3/4" (usar broca de 7/32"), 20 pares.
TP-1XKIT	US\$ 1.36	Taquete amarillo 1" y tornillo de 8 mm x 1" (usar broca de 7/32"), 20 pares.
TP-2XKIT	US\$ 1.13	Taquete rojo 1 1/2" y tornillo de 10 mm x 1 1/2" (usar broca de 1/4"), 10 pares.
TP-2BKIT	US\$ 1.14	Taquete café 1 3/4" y tornillo de 10 mm x 1 3/4" (usar broca de 5/16"), 10 pares.
TP-3KIT	US\$ 1.11	Taquete azul 2" y tornillo de 12 mm x 2" (usar broca de 3/8"), 6 pares.
TP-D38KIT	US\$ 1.40	Kit taquete autopercutorable y tornillo, 10 pares.

Corbatas de Nylon



TH-100-N	US\$ 1.42*	Color natural, 2.5 mm x 10 cm.
TH-140-N	US\$ 2.63*	Color natural, 3.2 mm x 14.2 cm.
TH-190-N	US\$ 4.75*	Color natural, 4.8 mm x 19 cm.
TH-300-N	US\$ 7.47*	Color natural, 4.8 mm x 31 cm.
TH-360-N	US\$ 8.78*	Color natural, 4.8 mm x 36.8 cm.
TH-100-NK	US\$ 14.23**	Color natural, 2.5 mm x 10 cm.
TH-140-NK	US\$ 29.60**	Color natural, 3.2 mm x 14.2 cm.
TH-190-NK	US\$ 54.30**	Color natural, 4.8 mm x 19 cm.
TH-300-NK	US\$ 73.15**	Color natural, 4.8 mm x 31 cm.
TH-100-B	US\$ 1.60*	Color negro, 2.5 mm x 10 cm.
TH-140-B	US\$ 2.63*	Color negro, 3.2 mm x 14.2 cm.
TH-190-B	US\$ 4.75*	Color negro, 4.8 mm x 19 cm.
TH-300-B	US\$ 7.48*	Color negro, 4.8 mm x 31 cm.
TH-360-B	US\$ 8.78*	Color negro, 4.8 mm x 36.8 cm.
TH-710-B	US\$ 107.65*	Color negro, 9 mm x 71 cm.
TH-110-W	US\$ 3.80*	Color natural, 2.5 mm x 11 cm.
TH-100-BK	US\$ 14.40**	Color negro, 2.5 mm x 10 cm.
TH-140-BK	US\$ 29.60**	Color negro, 3.2 mm x 14.2 cm.
TH-190-BK	US\$ 47.80**	Color negro, 4.8 mm x 19 cm.
TH-300-BK	US\$ 71.53*	Color negro, 4.8 mm x 31 cm.

* Precio por paquete de 100 piezas
 ** Precio por paquete de 1,000 piezas

Grapas para Conductores Planos y Redondos



TC-35	US\$ 1.96	Grapa para cable redondo 3 mm, color transparente.
TD-C46	US\$ 2.36	Grapa para cable redondo 4 mm, (doble) color transparente.
TC-57	US\$ 1.99	Grapa para cable redondo 5 mm, color transparente.
TC-6RB	US\$ 2.58	Grapa para cable redondo (reforzado) 6 mm, color negro.
TC-6RW	US\$ 2.85	Grapa para cable redondo (reforzado) 6 mm, color blanco.
TC-710	US\$ 3.02	Grapa para cable redondo 7 mm, color negro.
TC-710RC	US\$ 3.25	Grapa para cable redondo (reforzado) 7 mm, color negro.
TC-710RC1	US\$ 3.57	Grapa para cable redondo 7 mm, (clavo 1") color negro.
TC-1014	US\$ 3.69	Grapa para cable redondo 10 mm, color gris.
TC-1420	US\$ 6.03	Grapa para cable redondo 14 mm, color gris.
TC-4X6	US\$ 1.85	Grapa para cable plano 4 mm, color transparente.
TC-5X8	US\$ 2.57	Grapa para cable plano 5 mm, color transparente.
TC-6X10	US\$ 3.33	Grapa para cable plano 6 mm, color transparente.
TC-6.2	US\$ 2.60	Grapa para cable plano 6.2 mm, color blanco.
TC-8.5	US\$ 2.63	Grapa para cable plano 8.5 mm, color blanco.
TC-4.0	US\$ 2.06	Grapa para cable redondo 4.0 mm, color blanco.
TC-4.0B	US\$ 2.06	Grapa para cable redondo 4.0 mm, color negro.
TC-6.0	US\$ 2.58	Grapa para cable redondo 6.0 mm, color blanco.
TC-6.0B	US\$ 3.47	Grapa para cable redondo 6.0 mm, color negro.
TC-7.0	US\$ 3.33	Grapa para cable redondo 7.0 mm, color negro.

Precio por paquete de 100 piezas

Cintos de Contacto



CINTHO-150-N	US\$ 9.56**	Cinto color negro, 12 mm x 15 cm.
CINTHO-210-N	US\$ 14.29**	Cinto color negro, 16 mm x 21 cm.
CINTHO-150-N5	US\$ 2.90*	Cinto color negro, 12 mm x 15 cm.
CINTHO-210-N5	US\$ 4.11*	Cinto color negro, 16 mm x 21 cm.
CINTHO-150-B	US\$ 9.56**	Cinto color azul, 12 mm x 15 cm.
CINTHO-210-B	US\$ 14.29**	Cinto color azul, 16 mm x 21 cm.
CINTHO-150-B5	US\$ 2.90*	Cinto color azul, 12 mm x 15 cm.
CINTHO-210-B5	US\$ 4.11*	Cinto color azul, 16 mm x 21 cm.
CINTHO-150-R	US\$ 9.56*	Cinto color rojo, 12 mm x 15 cm.
CINTHO-210-R	US\$ 14.29**	Cinto color rojo, 16 mm x 21 cm.
CINTHO-150-R5	US\$ 3.25*	Cinto color rojo, 12 mm x 15 cm.
CINTHO-210-R5	US\$ 4.11*	Cinto color rojo, 16 mm x 21 cm.
CINTHO-150-Y	US\$ 9.56*	Cinto color amarillo, 12 mm x 15 cm.
CINTHO-210-Y	US\$ 14.29**	Cinto color amarillo, 16 mm x 21 cm.
CINTHO-150-Y5	US\$ 3.25*	Cinto color amarillo, 12 mm x 15 cm.
CINTHO-210-Y5	US\$ 4.60*	Cinto color amarillo, 16 mm x 21 cm.

* Precio por paquete de 5 piezas
 ** Precio por paquete de 20 piezas

Sistema de Canalización y Accesorios



Agrupadores de Cable



AGRUPATHOR-15-N



AGRUPATHOR-10-N

AGRUPATHOR-15-N	US\$ 7.98	Color natural, 15 mm de 10 m.
AGRUPATHOR-19-N	US\$ 12.82	Color natural, 19 mm de 10 m.
AGRUPATHOR-24-N	US\$ 16.73	Color natural, 24 mm de 10 m.
AGRUPATHOR-30-N	US\$ 5.88	Color natural, 30 mm de 2 m.
AGRUPATHOR-15-B	US\$ 8.78	Color negro, 15 mm de 10 m.
AGRUPATHOR-19-B	US\$ 14.10	Color negro, 19 mm de 10 m.
AGRUPATHOR-24-B	US\$ 18.41	Color negro, 24 mm de 10 m.
AGRUPATHOR-30-B	US\$ 6.48	Color negro, 30 mm de 2 m.

Flejes



TH-F-34

TH-F-34	US\$ 111.20	Fleje 3/4 de 3 x 19 mm de 30.5 m.
TH-FCL-34	US\$ 82.92	Cierre L para fleje 3/4.
TH-FCT-34	US\$ 117.42	Cierre T para fleje 3/4.
TH-F-58	US\$ 131.04	Fleje 5/8 de 76 x 16 mm de 30.5 m.
TH-FCT-58	US\$ 95.13	Cierre T para fleje 5/8.

Precio por paquete de 100 piezas

Corbatas de Acero Inoxidable



TH-S-201

TH-S-201	US\$ 132.95	20 cm / 4.6 mm.
TH-S-362	US\$ 172.31	36 cm / 4.6 mm.

Precio por paquete de 100 piezas

Cortadora para Fleje



TH-CF

TH-CF	US\$ 309.99	Cortadora para fleje.
--------------	--------------------	-----------------------

Matafilos



MATAFILOS

MATAFILOS	US\$ 22.49	Color blanco 3.2 mm con 10 m.
------------------	-------------------	-------------------------------

Corbatas de Colores



TH-300-Y



TH-300-R

TH-300-Y	US\$ 12.34	Color amarillo 4.8 mm x 30 cm.
TH-300-R	US\$ 11.02	Color rojo 4.8 mm x 30 cm.
TH-300-G	US\$ 11.02	Color verde 4.8 mm x 30 cm.
TH-300-BLU	US\$ 11.02	Color azul 4.8 mm x 30 cm.
TH-110-W	US\$ 3.80	2.5 x 11 cm.

Precio por paquete de 100 piezas

Grommets



GROMMET38

GROMMET-23	US\$ 21.42	Color negro, 27.7 mm.
GROMMET-38	US\$ 22.53	Color negro, 38.1 mm.

Precio por paquete de 100 piezas

Conectores, Abrazaderas y Fijador Mono



CONECTHOR-O



TMM-4

CONECTHOR-O	US\$ 7.22	Conector color naranja, 12.2 x 22 mm.
CONECTHOR-Y	US\$ 9.38	Conector color amarillo, 14 x 24 mm.
CONECTHOR-R	US\$ 15.29	Conector color rojo, 16.4 x 26.5 mm.
TMM-25	US\$ 4.64	Fijador mono, máximo 25 piezas.
TMM-4	US\$ 1.13	Fijador mono, máximo 4 piezas.

Precio por paquete de 100 piezas

Grapas Profesionales de Cables a Madera/ Tablarroca

Ideal para fijación de cables de telecomunicaciones UTP o similares. Se puede fijar a madera, tablarroca o yeso blando.



T18



T25

T18	US\$ 93.00
------------	-------------------

T25	US\$ 93.00
------------	-------------------

Grapa semirredonda, cable hasta 5 mm, grapas para T18.
T18-3/8 · **US\$ 4.99**: altura 3/8" (10 mm), 1,000 pzas.
T18-7/16 · **US\$ 4.99**: altura 7/16" (11 mm), 1,000 pzas.
 Grapa redonda, cable hasta 6.5 mm, grapas para T25.
T25-3/8 · **US\$ 4.99**: altura 3/8" (10 mm), 1,000 pzas.
T25-7/16 · **US\$ 5.99**: altura 7/16" (11 mm), 1,000 pzas.

Químicos para el Cuidado de su Equipo y Dispositivos Electrónicos

Con más de 52 años de experiencia en el desarrollo y fabricación de productos químicos para el cuidado y mantenimiento de dispositivos tecnológicos, automóviles, hogar e industria.



Cuidando su Automóvil



Cuidando su Hogar



Cuidando su Industria



»AEROJET360
US\$ 11.61

Removedor de polvo y residuos (aire comprimido) para limpieza de equipos electrónicos, válvula antiestallamiento, 660 ml.



»PROTEKSIL
US\$ 5.93

Revestimiento protector anticorrosión en aerosol para ambientes altamente húmedos, 170 ml.



»SILIMPO
US\$ 6.37

Espuma limpiadora para todo tipo de superficies plásticas y metálicas de sistemas de video, audio, telefonía y equipo de cómputo, contiene protectores de rayos UV, 454 ml.



»ON-OFF-CLEANER-PACK
US\$ 22.16

Kit de limpieza para equipo de cómputo y electrónicos.



»SILIJET-E-PLUS
US\$ 5.59

Limpiador lubricante en aerosol, protege circuitos, sensores, ventiladores, etc., 170 ml.



»COMPUTOALLAS
US\$ 4.09

Toallas húmedas antibacteriales para limpieza de gabinetes, equipos de cómputo, audio, video y telefonía, 30 piezas.



»TOALLITA-SECA
US\$ 1.61

Toallita seca electrostática de 30 x 30 cm, auxiliar en la limpieza de superficies y/o pantallas de equipos de cómputo y aparatos electrónicos, limpia sin rayar, no daña superficies delicadas.



»COMPUSTAT
US\$ 5.31

Limpiador de pantallas en aerosol y protector antiestático repelente de polvo, 170 ml.



»ALCOHOL
US\$ 13.28

Alcohol isopropílico para limpieza de equipos de video, fibra óptica, cómputo y equipo telefónico, 1,000 ml.



»ALCOHOLS
US\$ 7.39

Alcohol isopropílico en aerosol para limpieza de equipos de video, fibra óptica, cómputo y equipo telefónico, 250 ml.



»COMPUKLIN
US\$ 12.89

Limpiador desengrasante en aerosol, bote 454 ml.



»SILIJET40
US\$ 5.99

Antioxidante en aerosol, ofrece gran resistencia a los efectos del intemperismo en climas húmedos y salinos, 454 ml.



»SILITEK
US\$ 5.42

Grasa disipadora de calor formulada a base de silicón, presentación 28 g.



»SILUBAV
US\$ 5.70

Lubricante de silicón de alta viscosidad, tubo 28 g.



»SILUBBV
US\$ 5.49

Lubricante de silicón de baja viscosidad, tubo 28 g.



La tubería conduit tipo pesado se fabrica de acuerdo a la NMX-E-012 "Industria del plástico - Tubería de PVC sin plastificante para instalaciones eléctricas bajo las especificaciones NMX-E-252"

Tubo de PVC Tipo Pesado 3 Metros



Modelo	Precio	Medida en Pulgadas (in)	Medida en Milímetros (mm)
EMTUP12	US\$ 7.99	1/2	13
EMTUP34	US\$ 10.29	3/4	19
EMTUP1	US\$ 13.29	1	25
EMTUP114	US\$ 16.99	1 1/4	32
EMTUP112	US\$ 13.49	1 1/2	38
EMTUP2	US\$ 20.99	2	50
EMTUP212	US\$ 29.99	2 1/2	60
EMTUP3	US\$ 36.99	3	75
EMTUP4	US\$ 40.29	4	100

Cople



Modelo	Precio	Medida en Pulgadas (in)	Medida en Milímetros (mm)
EC-055	US\$ 0.60	1/2	13
EC-056	US\$ 0.84	3/4	19
EC-057	US\$ 1.20	1	25
EC-058	US\$ 1.91	1 1/4	32
EC-059	US\$ 3.12	1 1/2	38
EC-060	US\$ 3.18	2	50
EC-061	US\$ 3.80	2 1/2	60
EC-062	US\$ 3.57	3	75
EC-063	US\$ 5.36	4	100

Curva



Modelo	Precio	Medida en Pulgadas (in)	Medida en Milímetros (mm)
EC-035	US\$ 1.01	1/2	13
EC-036	US\$ 1.28	3/4	19
EC-037	US\$ 1.84	1	25
EC-038	US\$ 3.10	1 1/4	32
EC-039	US\$ 3.70	1 1/2	38
EC-040	US\$ 4.33	2	50
EC-041	US\$ 5.85	2 1/2	60
EC-042	US\$ 8.60	3	75
EC-043	US\$ 15.04	4	100

Conector



Modelo	Precio	Medida en Pulgadas (in)	Medida en Milímetros (mm)
EC-025	US\$ 0.35	1/2	13
EC-026	US\$ 0.40	3/4	19
EC-027	US\$ 0.77	1	25
EC-028	US\$ 2.30	1 1/4	32
EC-029	US\$ 2.77	1 1/2	38
EC-030	US\$ 3.47	2	50
EC-031	US\$ 5.39	2 1/2	60
EC-032	US\$ 6.26	3	75
EC-033	US\$ 9.43	4	100

Caja



Modelo	Precio	Medida en Pulgadas (in)	Medida en Milímetros (mm)
EC-13C	US\$ 2.18	1/2	13
EC-19C	US\$ 2.91	3/4	19
EC-25C	US\$ 3.03	1	25

Tapa para Caja



Modelo	Precio	Medida en Pulgadas (in)	Medida en Milímetros (mm)
ECT13	US\$ 1.18	1/2	13
ECT19	US\$ 1.46	3/4	19
ECT25	US\$ 1.02	1	25

Pegamento



Modelo	Precio	Medida en Mililitros (ml)
60518L	US\$ 5.16	135
60512L	US\$ 12.22	473
60501L	US\$ 15.34	946



Tubo Conduit Flexible de Acero (Sin Forro)

· Dimensionado para utilizarse con racores ANCLO tipo FXR, FXC y FXE.
 · Fabricado de conformidad con norma NEMA FB-1, USA - GSA / F 406 UL 514 B.



Modelo	Precio	Tamaño Nominal Pulg. (mm)	Metros por Rollo (m)	Peso por Rollo (kg)
ANC-CFX-38	US\$ 85.99	3/8" (10)	50	7.46
ANC-CFX-12	US\$ 122.97	1/2" (13)	50	9.51
ANC-CFX-34	US\$ 172.03	3/4" (19)	50	12.91
ANC-CFX-100	US\$ 128.89	1" (25)	30	18.00
ANC-CFX-114	US\$ 165.80	1-1/4" (32)	30	20.25
ANC-CFX-112	US\$ 236.37	1-1/2" (38)	30	23.25
ANC-CFX-200	US\$ 280.26	2" (50)	30	31.18
ANC-CFX-212	US\$ 239.61	2-1/2" (63)	12	16.19
ANC-CFX-300	US\$ 258.45	3" (75)	12	17.32
ANC-CFX-400	US\$ 363.90	4" (100)	12	24.55

Modelo	Precio	Tamaño Nominal Pulg. (mm)
ANC-FXR-38	US\$ 1.00	3/8" (10)
ANC-FXR-12	US\$ 1.50	1/2" (13)
ANC-FXR-34	US\$ 2.00	3/4" (19)
ANC-FXR-100	US\$ 3.00	1" (25)
ANC-FXR-114	US\$ 4.30	1-1/4" (32)
ANC-FXR-112	US\$ 3.19	1-1/2" (38)
ANC-FXR-200	US\$ 4.20	2" (50)
ANC-FXR-212	US\$ 13.11	2-1/2" (63)
ANC-FXR-300	US\$ 14.79	3" (75)
ANC-FXR-400	US\$ 36.79	4" (100)

Modelo	Precio	Tamaño Nominal Pulg. (mm)
ANC-FXC-38	US\$ 1.70	3/8" (10)
ANC-FXC-12	US\$ 2.50	1/2" (13)
ANC-FXC-34	US\$ 3.50	3/4" (19)



Tubo Conduit Flexible de Acero con Forro PVC (Tipo Liquidtight)



Modelo	Precio	Tamaño Nominal Pulg. (mm)	Metros por Rollo (m)	Peso por Rollo (kg)
ANC-COT-38	US\$ 159.78	3/8" (10)	50	10.75
ANC-COT-12	US\$ 168.94	1/2" (13)	50	12.00
ANC-COT-34	US\$ 225.34	3/4" (19)	50	14.25
ANC-COT-100	US\$ 208.12	1" (25)	30	12.90
ANC-COT-114	US\$ 244.93	1-1/4" (32)	30	18.15
ANC-COT-112	US\$ 318.28	1-1/2" (38)	30	22.45
ANC-COT-200	US\$ 399.99	2" (50)	30	28.20
ANC-COT-212	US\$ 302.99	2-1/2" (63)	12	17.50
ANC-COT-300	US\$ 412.70	3" (75)	12	24.50
ANC-COT-400	US\$ 586.99	4" (100)	12	30.50

Modelo	Precio	Tamaño Nominal Pulg. (mm)
ANC-HLR-38	US\$ 2.85	3/8" (10 mm)
ANC-HLR-12	US\$ 3.00	1/2" (13 mm)
ANC-HLR-34	US\$ 4.50	3/4" (19 mm)
ANC-HLR-100	US\$ 3.90	1" (25 mm)
ANC-HLR-114	US\$ 6.63	1-1/4" (32 mm)
ANC-HLR-112	US\$ 8.13	1-1/2" (38 mm)
ANC-HLR-200	US\$ 8.30	2" (50 mm)
ANC-HLR-212	US\$ 22.17	2-1/2" (63 mm)
ANC-HLR-300	US\$ 34.68	3" (75 mm)
ANC-HLR-400	US\$ 47.09	4" (100 mm)

Modelo	Precio	Tamaño Nominal Pulg. (mm)
ANC-HLC-38	US\$ 4.10	3/8" (10 mm)
ANC-HLC-12	US\$ 4.10	1/2" (13 mm)
ANC-HLC-34	US\$ 3.60	3/4" (19 mm)
ANC-HLC-100	US\$ 7.50	1" (25 mm)
ANC-HLC-114	US\$ 12.15	1-1/4" (32 mm)
ANC-HLC-112	US\$ 12.25	1-1/2" (38 mm)
ANC-HLC-200	US\$ 16.69	2" (50 mm)



Tubería Conduit y Accesorios para Protección de Conductores



Tubería Conduit Pared Delgada

- Tubería conduit pared delgada (etiqueta verde)
- Tubo galvanizado por inmersión en caliente al exterior. Recubrimiento interno de pintura tipo esmalte.
- Norma: NMX-J-536-ANCE-2008.
- Normativa LAPEM.
- Longitud nominal: 3 m ± 6 mm.
- Zinc en grado de alta pureza (99.9%) ASTMB6



Tubo JU-PD-12-TUB



Cople JU-PD-12-COP



Conector JU-PD-12-CON



Codo JU-PD-12-COD

		Medida en Pulgadas (")	Medida en Milímetros (mm)	Peso Mínimo (kg)	Diámetro Externo (Pulg.)	Diámetro Externo (mm)	Espesor Nominal (Pulg.)	Espesor Nominal (mm)	Diámetro Interno (Pulg.)	Diámetro Interno (mm)
JU-PD-12-TUB	US\$ 10.31	1/2	16	1.272	0.706	18	15.9	1.07	0.622	15.860
JU-PD-34-TUB	US\$ 13.75	3/4	21	1.941	0.922	23.5	21.4	1.24	0.826	21.020
JU-PD-100-TUB	US\$ 18.10	1	27	2.856	1.163	29.6	26.6	1.45	1.049	26.700
JU-PD-114-TUB	US\$ 23.86	1-1/4	35	4.242	1.51	38.2	35.2	1.65	1.382	34.900
JU-PD-112-TUB	US\$ 28.73	1-1/2	41	4.911	1.74	44.3	41.3	1.65	1.612	41.000
JU-PD-200-TUB	US\$ 35.21	2	53	6.249	2.197	55.8	52.8	1.65	2.069	52.500

Medida en Pulgadas (")	Medida en Milímetros (mm)	Coples Tipo Americano con Tornillo	Conectores Tipo Americano con Tornillo	Codo de 90°	Longitud Recta (Ls) mm	Radio de Curvatura (R) mm
1/2	16	JU-PD-12-COP US\$ 1.07	JU-PD-12-CON US\$ 0.44	JU-PD-12-COD US\$ 4.04	38	102
3/4	21	JU-PD-34-COP US\$ 1.47	JU-PD-34-CON US\$ 0.59	JU-PD-34-COD US\$ 5.60	38	114
1	27	JU-PD-100-COP US\$ 2.02	JU-PD-100-CON US\$ 2.15	JU-PD-100-COD US\$ 7.39	48	146
1-1/4	35	JU-PD-114-COP US\$ 4.02	JU-PD-114-CON US\$ 1.66	JU-PD-114-COD US\$ 12.98	51	184
1-1/2	41	JU-PD-112-COP US\$ 4.74	JU-PD-112-CON US\$ 4.30	JU-PD-112-COD US\$ 15.04	51	210
2	53	JU-PD-200-COP US\$ 3.61	JU-PD-200-CON US\$ 2.69	JU-PD-200-COD US\$ 17.14	51	241

Tubería Conduit Pared Gruesa

- Tubo de acero al carbón formado con lámina rollada en frío ASTM-A-366/ lámina rollada en caliente ASTM-A-569.
- Galvanizado por inmersión en caliente en exterior y recubrimiento interno de pintura tipo esmalte.
- Norma: NMX-J-535-ANCE-2008.
- Longitud nominal: 3 m ± 6 mm.
- Zinc en grado de alta pureza (99.9%) ASTMB6.



Tubo JU-PG-12-TUB



Cople JU-PG-12-COP



Codo JU-PG-12-COD

		Medida en Pulgadas (")	Medida en Milímetros (mm)	Peso Mínimo (kg)	Diámetro Externo (")	Diámetro Externo (mm)	Espesor Nominal (")	Espesor Nominal (mm)	Long. Efectiva de rosca. (mm)	No. de Hilos por Pulgada
JU-PG-12-TUB	US\$ 13.64	1/2	16	2.21	0.807	20.5	0.06	1.52	18.19	14
JU-PG-34-TUB	US\$ 17.16	3/4	21	2.78	1	25.4	0.06	1.52	18.19	14
JU-PG-100-TUB	US\$ 24.62	1	27	4.36	1.25	31.75	0.075	1.9	22.79	11.5
JU-PG-114-TUB	US\$ 34.19	1 1/4	35	5.63	1.594	40.5	0.075	1.9	22.79	11.5
JU-PG-112-TUB	US\$ 40.90	1 1/2	41	6.49	1.827	46.4	0.075	1.9	22.79	11.5
JU-PG-200-TUB	US\$ 60.87	2	53	9.94	2.318	58.87	0.09	2.28	22.79	11.5
JU-PG-212-TUB	US\$ 116.17	2 1/2	63	18.43	2.896	73.57	0.135	3.42	31.83	8.
JU-PG-300-TUB	US\$ 146.10	3	78	22.6	3.476	88.28	0.135	3.42	31.83	8.
JU-PG-400-TUB	US\$ 214.16	4	103	29.31	4.466	113.44	0.135	3.42	41.83	8.

Tolerancia para diámetro exterior: ±0.015 (0.39 mm) de 1/2" a 1 1/2", el resto ±1%

Medida en Pulgadas (")	Medida en Milímetros (mm)	Cople Tipo Americano con Tornillo	Codo	Longitud Recta (Ls) mm	Radio de Curvatura (R) mm
1/2	16	JU-PG-12-COP US\$ 1.56	JU-PG-12-COD US\$ 4.05	38	102
3/4	21	JU-PG-34-COP US\$ 2.24	JU-PG-34-COD US\$ 5.56	38	114
1	27	JU-PG-100-COP US\$ 3.65	JU-PG-100-COD US\$ 9.29	48	146
1 1/4	35	JU-PG-114-COP US\$ 4.75	JU-PG-114-COD US\$ 12.10	51	184
1 1/2	41	JU-PG-112-COP US\$ 5.33	JU-PG-112-COD US\$ 14.05	51	210
2	53	JU-PG-200-COP US\$ 6.08	JU-PG-200-COD US\$ 25.64	51	241
2 1/2	63	JU-PG-212-COP US\$ 14.86	JU-PG-212-COD US\$ 59.11	76	2667
3	78	JU-PG-300-COP US\$ 16.93	JU-PG-300-COD US\$ 72.76	79	330
4	103	JU-PG-400-COP US\$ 41.71	JU-PG-400-COD US\$ 140.16	86	406

Vea el equipo para trabajar esta tubería en la sección de "Herramientas"



Tubería Rígida de Aluminio

- Fabricados en aluminio 6063, sin costura.
- Cumple especificaciones de Underwriters Laboratories UL-6A, ANSI C80.5
- Cada tubo se surte en longitud de 3.05 m (10') con cople y un protector de plástico.

Modelo	Precio	Medida en Pulgadas/ (mm)	Peso por Pieza (kg)
TAL-13-R	US\$ 25.76	1/2" (12.7)	1.34
TAL-19-R	US\$ 27.23	3/4" (19.0)	1.78
TAL-25-R	US\$ 38.37	1" (25.4)	2.66
TAL-32-R	US\$ 25.79	1-1/4" (31.8)	3.6
TAL-38-R	US\$ 62.99	1-1/2" (38.1)	4.31
TAL-50-R	US\$ 84.99	2" (50.8)	5.8



Cada tubo se surte en longitud de 3.05 m (10')

Tubería Rígida de Aluminio + PVC

- Cuenta con recubrimiento uniforme de PVC (cloruro de polivinilo).
- Ofrece la protección más efectiva contra la corrosión provocada por ambientes altamente corrosivos.
- Ideal para: rastros, refinerías de petróleo, plantas químicas, procesadoras de alimentos, etc.
- Consulte a su asesor de ventas para cotización de más piezas con este acabado.

Modelo	Precio	Medida en Pulgadas/ (mm)	Peso por Pieza (kg)
TAL-13-PC	Liámenos	1/2" (12.7)	1.34
TAL-19-PC	Liámenos	3/4" (19.0)	1.78
TAL-25-PC	Liámenos	1" (25.4)	2.66
TAL-32-PC	Liámenos	1-1/4" (31.8)	3.6
TAL-38-PC	Liámenos	1-1/2" (38.1)	4.31
TAL-50-PC	Liámenos	2" (50.8)	5.8



Cada tubo se surte en longitud de 3.05 m (10')

Caja Oval para Instalaciones Industriales (Condulet)

- Compatible con tubo rígido e IMC.
- Cuerpo de aluminio inyectado a presión con pintura epóxica/ poliéster.
- Incluyen tapa de aluminio.
- Fabricado en base a UL 514 A, CAN/SCA-C22.2 No. 18-92



Medida Nominal	Modelo	Modelo	Modelo	Modelo	Modelo
Pulgadas	mm				
1/2	12.7	OLB-2986-C US\$ 3.28	OT-2990-C US\$ 3.73	OC-2989-C US\$ 3.28	OLL-2987-C US\$ 3.28
3/4	19	OLB-0088-C US\$ 3.85	OT-0087-C US\$ 4.79	OC-0330-C US\$ 3.85	OLL-0089-C US\$ 3.85
1	25.4	OLB-0093-C US\$ 5.83	OT-0092-C US\$ 6.53	OC-0331-C US\$ 5.83	OLL-0094-C US\$ 5.83
1-1/4	31.8	OLB-0098-C US\$ 12.78	OT-0097-C US\$ 13.69	OC-2625-C US\$ 12.78	OLL-0099-C US\$ 12.78
1-1/2	38.1	OLB-0078-C US\$ 13.05	OT-0077-C US\$ 9.99	OC-2626-C US\$ 13.09	OLL-0079-C US\$ 9.29
2	50.8	OLB-0306-C US\$ 18.21	OT-0307-C US\$ 19.89	OC-2627-C US\$ 18.20	OLL-0323-C US\$ 18.21
2-1/2 S	63.5 S	OLB-0308-C US\$ 47.00	OT-0309-C US\$ 59.57	-	OLL-0324-C US\$ 51.49
2-1/2 L	63.5 L	OLB-0297-C US\$ 78.19	OT-0301-C US\$ 80.75	-	OLL-0303-C US\$ 78.22
3 S	76.2 S	OLB-0310-C US\$ 61.19	OT-0311-C US\$ 65.87	-	OLL-0325-C US\$ 53.90
3 L	76.2 L	OLB-0298-C US\$ 78.10	OT-0302-C US\$ 80.75	-	OLL-0304-C US\$ 78.22
					OLR-2988-C US\$ 3.28
					OLR-0090-C US\$ 3.85
					OLR-0095-C US\$ 5.83
					OLR-0100-C US\$ 12.78
					OLR-0080-C US\$ 13.05
					OLR-0320-C US\$ 18.21
					OLR-0321-C US\$ 51.48
					OLR-0299-C US\$ 78.22
					OLR-0322-C US\$ 61.33
					OLR-0300-C US\$ 78.22

Caja Condulet FS

- Resistente a ambientes húmedos y altamente corrosivos.
- Roscas NPT concéntricas a la boca para un sellado, ajuste y escuadre perfecto a 90° en el tubo ensamblado.



Certificaciones:

- UL 514 A y CSA-C22.2 No. 18-92
- UL FILE: E135600
- CSA FILE: LR105795-1

1 Salida



2 Salidas



3 Salidas



Medida Nominal Pulgadas mm	Modelo	Precio	Modelo	Precio	Modelo	Precio
1/2 12.7	RR-0505	US\$ 8.28	RR-0470	US\$ 8.28	RR-0281	US\$ 9.02
3/4 19	RR-0506	US\$ 8.85	RR-0471	US\$ 8.66	RR-0282	US\$ 9.19
1 25.4	RR-2631	US\$ 9.00	RR-2742	US\$ 10.51	RR-2746	US\$ 10.60

Consulte la página web www.syscom.mx para mayor variedad de diseños.

Tapas



» **TR-0420 • US\$ 4.46**
Tapa ciega de aluminio para Condulet tipo FS.



» **TR-0422 • US\$ 4.46**
Tapa rectangular para contacto dúplex de aluminio.



» **TR-0611 • US\$ 6.14**
Tapa rectangular dúplex horizontal.

Accesorios para Tubería Conduit



SURTEK

Modelo	Precio	Medida en Pulgadas (in)	Pzas. por Bolsa
SYS136810	US\$ 2.32	1/2"	10
SYS136811	US\$ 3.06	3/4"	10
SYS136812	US\$ 3.71	1"	10
SYS136813	US\$ 3.71	1-1/4"	5
SYS136814	US\$ 3.91	1-1/2"	5



SURTEK

Modelo	Precio	Medida en Pulgadas (in)	Pzas. por Bolsa
SYS136815	US\$ 2.28	1/2"	10
SYS136816	US\$ 3.02	3/4"	10
SYS136817	US\$ 3.55	1"	10
SYS136818	US\$ 3.73	1-1/4"	5
SYS136819	US\$ 4.11	1-1/2"	5
SYS136820	US\$ 3.21	2"	5

Clip para Tubo Conduit



ANGLO®

Modelo	Precio	Medida en Pulgadas (in)	Usar Barra Pulgadas (in)
ANC-CLIP-12	US\$ 0.63	1/2"	1/4"
ANC-CLIP-34	US\$ 0.59	3/4"	1/4"
ANC-CLIP-100	US\$ 0.69	1"	1/4"
ANC-CLIP-114	US\$ 1.09	1-1/4"	3/8"
ANC-CLIP-112	US\$ 1.19	1-1/2"	3/8"
ANC-CLIP-200	US\$ 1.49	2"	3/8"

Colgador Tipo Pera



ANGLO®

Modelo	Precio	Medida Pulgadas (in)	Usar Barra Pulgadas (in)
ANC-CP-12	US\$ 0.61	1/2"	3/8"
ANC-CP-34	US\$ 0.69	3/4"	3/8"
ANC-CP-100	US\$ 0.75	1"	3/8"
ANC-CP-114	US\$ 0.79	1-1/4"	3/8"
ANC-CP-112	US\$ 0.89	1-1/2"	3/8"
ANC-CP-200	US\$ 0.99	2"	3/8"
ANC-CP-212	US\$ 1.41	2-1/2"	3/8"
ANC-CP-300	US\$ 2.39	3"	3/8"
ANC-CP-400	US\$ 3.99	4"	3/8"

Abrazadera para Unicanal



ANGLO®

Modelo	Precio	Medida Pulgadas (in)
ANC-AU-12	US\$ 0.79	1/2"
ANC-AU-34	US\$ 0.99	3/4"
ANC-AU-100	US\$ 1.34	1"
ANC-AU-114	US\$ 1.49	1-1/4"
ANC-AU-112	US\$ 1.99	1-1/2"
ANC-AU-200	US\$ 2.14	2"

Monitor Metálico



ANGLO®

Modelo	Precio	Medida Pulgadas (in)
ANC-MT-12	US\$ 0.20	1/2"
ANC-MT-34	US\$ 0.36	3/4"
ANC-MT-100	US\$ 0.59	1"
ANC-MT-114	US\$ 1.19	1-1/4"
ANC-MT-112	US\$ 1.24	1-1/2"
ANC-MT-200	US\$ 1.89	2"
ANC-MT-212	US\$ 3.39	2-1/2"
ANC-MT-300	US\$ 4.99	3"
ANC-MT-400	US\$ 7.49	4"

Contratuercia



ANGLO®

Modelo	Precio	Medida Pulgadas (in)
ANC-CT12	US\$ 0.13	1/2"
ANC-CT-34	US\$ 0.19	3/4"
ANC-CT-100	US\$ 0.29	1"
ANC-CT-114	US\$ 0.49	1-1/4"
ANC-CT-112	US\$ 0.59	1-1/2"
ANC-CT-200	US\$ 0.89	2"
ANC-CT-212	US\$ 1.49	2-1/2"
ANC-CT-300	US\$ 2.34	3"
ANC-CT-400	US\$ 4.99	4"



FiberHome® es un proveedor líder en la fabricación de productos y soluciones en el campo de la tecnología de la información y telecomunicaciones. Se ha extendido en R&D, fabricación, ventas e ingeniería en los principales sectores de comunicaciones de fibra óptica y redes de datos. Es el proveedor exclusivo a nivel mundial de soluciones de extremo a extremo con dispositivos optoelectrónicos, cable de fibra óptica y sistemas de comunicación óptica para soportar aplicaciones como FTTH, FTTB y FTTD con tecnología PON (Passive Optical Network).

OLT's (Optical Line Terminals)



Mini OLT Carrier Class para aplicaciones FTTx con tarjeta de servicio de 16 puertos PON, 1 UR.

» AN6001-G16 · US\$ 8,509.99

- Incluye tarjeta de servicio con 16 puertos GPON.
- Hasta 1,024 usuarios (recomendado).
- Soporte de redundancia 1+1 para puertos PON.



OLT Carrier Class modular para aplicaciones FTTH, 6 ranuras de servicio, crecimiento hasta 96 puertos GPON, 6 UR.

» AN6000-7 · US\$ 16,169.99

- Montaje en rack de 19".
- Fuente redundante CD -48 V.



OLT GPON Carrier Class, 2 ranuras, 1 tarjeta GPOA de 16 puertos GPON, 1 fuente de CA, 2 UR.

» AN6000-2-AC · US\$ 11,579.99

- Proveedores de internet con tecnología FTTH.
- Compatible con VoIP, TDM, Datos, IPTV, y CATV.



Mini OLT Carrier Class modular para aplicaciones FTTx, 2 ranuras de servicio, fuente CA, hasta 32 puertos GPON, 2 UR.

» AN5516-04-AC · US\$ 5,079.95

- Plataforma unificada para GPON / 10G PON / P2P.
- Modular: intercambio de tarjetas de servicio GCOB (no incluidas).
- Hasta 32 puertos PON por chasis.

Tarjetas de Servicio



Tarjeta de Servicio de 16 Puertos PON para OLTs FiberHome

» GCOB · US\$ 5,059.99

- La tarjeta de servicio proporciona interfaces GPON y permite un crecimiento acorde a las necesidades del ISP, ya que es compatible con las OLT's AN5516-04, AN5516-06 y AN5116-06B.
- Cuenta con 16 puertos de conmutación GPON.
- Soporte de direcciones MAC: 32 K.
- Split ratio máximo recomendado: 1:64.



Tarjeta de Servicio 16 Puertos GPON para OLTs

» GPOA · US\$ 4,239.99

- Número máximo de VLANs: 4 K.
- Número máximo de VLANs traducidas: 16 K.
- Número máximo de direcciones MAC: 250 K.
- Consumo estático: 41 W.
- Consumo típico: 43 W.
- Consumo máximo: 47 W.



Módulos GPON

Módulo SFP GPON Clase C+, con conector SC/PC, hasta 20 km.



»»FH-PON-GP-20C · US\$ 334.00

- Tipo de módulo: Clase C+.
- Longitud de onda: Tx: 1480 a 1500 nm, Rx: 1260 nm a 1360 nm.
- Tipo de puerto: SFP
- Velocidad: Tx 2.488 Gbit/s, Rx 1.244 Gbit.
- Tipo de conector de fibra: SC/PC.
- Distancia: 20 km.

Módulos Uplink



- »»GE-OM10KM · US\$ 79.00
- »»GE-OM40KM · US\$ 193.00
- »»XGEOM10KMV2 · US\$ 809.00
- »»GE-OM10KMV2 · US\$ 75.00

- Módulo óptico SFP gigabit de 10 km.
- Módulo óptico SFP gigabit de 40 km.
- Módulo óptico SFP+ 10 G de 10 km.
- Módulo óptico SFP Gigabit de 10 km.

ONTs (Optical Network Terminals)

Mini ONT con 1 puerto Gigabit ethernet y 1 puerto GPON



»»AN5506-01-AG · US\$ 72.99

- Puerto GPON ITU-T G.984, Class B+
- Tipo de conector: SC/ APC.
- Alimentación: 12 V/ 0.5 A.
- Consumo máximo: 4 W.



»»AN5121-4GP-BG02 · US\$ 349.00

Unidad remota multivivienda (MDU) industrial, 4 puertos gigabit ethernet, PoE 802.3af/at, conector SC/ UPC.

ONT GPON, Wi-Fi 2.4 GHz con 4 puertos Gigabit y puerto USB 2.0



»»AN5506-04-FS · US\$ 139.00

- Con 4 puertos gigabit Ethernet.
- Puerto GPON ITU-T G.984, Class B+
- Wi-Fi 802.11b/g/n
- Ganancia de antenas: 5 dBi.
- Tipo de conector: SC/ UPC.
- Alimentación: 12 V/ 1.5 A.
- Consumo máximo: 12 W.

ONU GPON Wi-Fi 2.4/5 GHz MIMO 2x2, 4 puertos Gigabit + 1 POTS + USB, conector SC/APC



»»HG6143D · US\$ 99.99

- Interfaz GPON:
 - Estándar: ITU-T G.984, Clase B+
 - SC/ APC.
- Interfaz Ethernet: 4 puertos gigabit.

ONU GPON con 4 puertos gigabit Ethernet + 2 POTS + 1 USB + 1 CATV (RF) + Wi-Fi 2.4 GHz



»»HG6244C · US\$ 209.99

- Longitud de onda central: Tx: 1310 nm, Rx: 1490 nm.
- Potencia óptica Tx: 0.5 dBm a 5.0 dBm.
- Rango de potencia óptica Rx: -8 dBm a -29 dBm.

ONU para Aplicaciones FTTH/ GPON, Wi-Fi 2,4 GHz, 2 Puertos Gigabit + 2 Puertos Fast Ethernet, Conector SC/ APC



»»HG6543C · US\$ 69.99

- Alimentación: 12 Vcd/ 1 A (adaptador incluido).
- Consumo máximo: 10 Watts.
- Temperatura de operación: -5 ~ 45 °C.
- Hasta 300 Mbps en 802.11n.
- Hasta 32 conexiones simultáneas en Wi-Fi (recomendadas).

Cajas de Distribución de Fibra Óptica



Hasta 48 empalmes, exterior IP68

» FOSC320-H8 · US\$ 69.00

- Estructura de diseño horizontal con cierre mecánico.
- Para instalación aérea o en registro subterráneo.
- Fabricado en polipropileno con una alta resistencia a los impactos.
- Permite derivación de fibra, como punto intermedio.
- Permite su apertura de manera sencilla, tanto para abrir como para cerrar.
- Permite la instalación de un microsplinter en su parte interna (no incluido).
- Nivel de protección IP68.
- Permite realizar la fusión de 48 hilos.
- Cumple con GR-771-CORE.



Hasta 96 empalmes, exterior IP65

» FDP-420F · US\$ 76.99

- Aplicación en línea y de fácil instalación.
- Uso en exterior, excelente protección de rayos UV.
- Soporte de micro-splinters con metodo de empalme.
- Soporte de fibra ADSS (autosoportada).
- Puertos para entrada de cable: 4.
- Capacidad de empalme: 96 fibras.
- Tipo de splitter: pigtail de 900µm.
- Cantidad de splitter: 6 Slots (1:2, 1:4, 1:8) no incluidos.
- Nivel de protección: IP65.



Hasta 24 empalmes con 16 acopladores SC/APC simplex, exterior IP65

» FDP-420E-16 · US\$ 82.99

- Para instalación aérea en cable de fibra óptica.
- Recomendado para NAP, para derivar de fibra de distribución a fibra Drop.
- 16 salidas para fibra Drop.

Modelo	Precio	Descripción
ODN (Distribución Óptica de Red)		
FDP-430D	US\$ 109.00	Caja de distribución de fibra óptica para 48 empalmes, IP68, enterrado directo.
FTB-501	US\$ 3.99	Caja terminal de fibra óptica con un acoplador SC/ APC, IP30, color blanco.
FTB-506	US\$ 5.15	Caja terminal de fibra óptica con 2 acopladores SC/ APC, IP30, color blanco.
FASC	US\$ 3.60	Conector rápido de instalación en campo, monomodo SC/ APC, ideal para aplicaciones FTTx.
FASCUPC	US\$ 3.15	Conector rápido de instalación en campo, monomodo SC/ UPC, ideal para aplicaciones FTTx.
PLC-104-S	US\$ 9.99	Splitter (divisor óptico) tipo PLC de 1 x 4, sin conectores.
PLC-108-S	US\$ 11.49	Splitter (divisor óptico) tipo PLC de 1 x 8, sin conectores.
PLC-108-SCAPC	US\$ 23.99	Splitter (divisor óptico) tipo PLC de 1 x 8, con conectores SC/ APC.
PLC116S	US\$ 18.99	Splitter (divisor óptico) tipo PLC de 1 x 16, sin conectores.
PLC116SCAPC	US\$ 43.99	Splitter (divisor óptico) tipo PLC de 1 x 16, con conectores SC/ APC.

Cable de Fibra Óptica Aérea Mini Figura 8 G.657A2 Tipo Drop, Monomodo de 1 Hilo, Color Negro, 1 km



» IC-FIG8A2-1C · US\$ 134.99

- Forro: LSOH (bajo humo, cero halógenos).
- Tensión máxima: 600 N.
- Aplicaciones: interior/ exterior.
- Rango de temperatura: -20 a 60 °C.

Fibra Óptica



Fuentes de Alimentación

Modelo	Precio	Descripción
MDUs (Unidades Remotas Multivivienda)		
AN6001G16PWRA	US\$ 516.00	Fuente de poder PWRA CA para OLT AN6001-G16 con cable de alimentación.
AN6001G16PWRD	US\$ 699.99	Fuente de poder PWRD CD para OLT AN6001-G16 con cable de alimentación.

MDUs (Unidades Remotas Multivivienda)

Modelo	Precio	Descripción
MDUs (Unidades Remotas Multivivienda)		
AN5506-07-B	US\$ 869.00	MDU con 16 puertos Fast Ethernet, compatible con protocolos H.248, SIP y MGCP.
AN5506-10B	US\$ 1,069.00	MDU con 24 puertos Fast Ethernet, compatible con protocolos H.248, SIP y MGCP.

Cable Fibra Óptica Aérea

Modelo	Precio	Descripción
Fibra Óptica		
IC-DROPA2-1C	US\$ 95.00	Carrete drop para interior G.657A2 monomodo de 1 hilo, dieléctrica, forro negro, 1 km.
IC-FIG8A2-1C	US\$ 134.99	Carrete de fibra óptica aérea mini figura 8 G.657A2 tipo drop, monomodo de 1 hilo, color negro, 1 km.
IC-FIG8A2-2C	US\$ 149.00	Carrete de fibra óptica aérea mini figura 8 G.657A2 tipo drop, monomodo de 2 hilos, color negro, 1 km.
MINI-ADSS-06C	US\$ 469.00	Cable de fibra óptica aérea mini ADSS (ASU) G.652D, monomodo de 6 hilos, exterior, Span 80, Loose Tube, 1 km.
MINI-ADSS-12C	US\$ 569.00	Cable de fibra óptica aérea mini ADSS (ASU) G.652D, monomodo de 12 hilos, exterior, Span 80, Loose Tube, 1 km.
OC-FIG8-12C	US\$ 739.99	Cable de fibra óptica aérea mini figura 8, G.625D, monomodo de 12 hilos, exterior, Span 80, Loose Tube, 1 km.
OC-FIG8-06C	US\$ 659.99	Cable de fibra óptica aérea mini figura 8, G.625D, monomodo de 6 hilos, exterior, Span 80, Loose Tube, 1 km.
OC-ADSS-12C-S100	US\$ 749.99	Cable de fibra óptica aérea (ADSS) G.652D, monomodo de 12 hilos, exterior, span 100, Loose Tube, 1 km.
OC-ADSS-24C-S100	US\$ 919.99	Cable de fibra óptica aérea (ADSS) G.652D, monomodo de 24 hilos, exterior, span 100, Loose Tube, 1 km.
OC-ADSS-48C-S200	US\$ 1,549.99	Cable de fibra óptica aérea (ADSS) G.652D, monomodo de 48 hilos, exterior, span 200, Loose Tube, 1 km.
OC-ADSS-ARMD-36C	US\$ 2,589.99	Cable de fibra óptica aérea (ADSS) G.625D armada antirroedor, monomodo 36 hilos, 1 km.
OC-ADSS-ARMD-48C	US\$ 2,999.99	Cable de fibra óptica aérea (ADSS) G.625D armada antirroedor, monomodo 48 hilos, 1 km.
Jumpers de Fibra Óptica		
OFC-SC/PC-SC/PC-S-30-20	US\$ 7.99	Jumper de fibra óptica monomodo con conectores SC-SC, 20 m.
OFC-LC/PC-LC/PC-S-30-20	US\$ 7.99	Jumper de fibra óptica monomodo con conectores LC-LC, 20 m.

Caja de Distribución de Fibra Óptica Light para 24 Empalmes con 8 Acopladores SC/ APC Simplex, Exterior IP65, Color Negro



»»FDP420E8 · US\$ 73.00

- Para instalación aérea en cable de fibra óptica.
- Recomendado para NAP, para derivar de fibra de distribución a fibra drop.
- 8 salidas para fibra drop.

Caja de Distribución de Fibra Óptica para 24 Empalmes con 8 Acopladores SC/ APC Simplex, Exterior IP55, Color Negro



»»FDP440A · US\$ 63.99

- Montaje en pared o poste.
- Recomendado para NAP, para derivar de fibra de distribución a fibra drop.
- 8 salidas para fibra drop.

Cierre de Empalme para 24 Fusiones de Fibra Óptica Horizontal, Exterior, IP68



»»FOSCH4AS4 · US\$ 53.00

- Estructura de diseño horizontal con cierre mecánico.
- Para instalación aérea o en registro subterráneo.
- Fabricado de polímeros con una alta resistencia a los impactos y alto rendimiento.
- Diseño ideal para administración y organización de fibra óptica.
- Nivel de protección IP68.

Caja Terminal de Fibra Óptica para Instalación en Interior, Montaje en Pared, 8 Acopladores SC/ APC Monomodo, Hasta 24 Empalmes



»»FTB522SCA · US\$ 31.00

- Instalación en interior.
- Capacidad para 24 empalmes.
- 8 acopladores SC/ APC simplex.
- 4 entradas para cable de distribución (ø7~8 mm).
- 8 salidas para fibra drop.

Cierre de Empalme para 24 Fusiones de Fibra Óptica, Interior/ Exterior con 16 Acopladores SC/ APC y Splitter 1x16, IP65



»»GFS16G · US\$ 63.00

- Tamaño (mm): 293 x 219 x 84.
- Splitter: 1 x 16 con conectores de salida SC/ APC (incluido).
- Incluye 16 acopladores SC/ APC simplex monomodo.
- 2 entradas para cable ø 6-12 mm.
- 16 puertos para fibra drop.
- IP65.

Cierre de Empalme para 24 Fusiones de Fibra Óptica, Interior/ Exterior con 8 Acopladores SC/ APC y Splitter 1x8, IP65



»»GFS8G · US\$ 45.49

- Tamaño (mm): 293 x 219 x 84.
- Splitter: 1x8 con conectores de salida SC/ APC (incluido).
- Incluye 8 acopladores SC/ APC simplex monomodo.
- 2 entradas para cable ø 6-12mm.
- 16 puertos para fibra drop.
- IP65.

Kilómetro de Fibra Óptica Aérea (ADSS) G.652D, Monomodo de 96 Hilos, Exterior, Span 100, Loose Tube



»»OC-ADSS-96C-S100 · US\$ 2,219.99

- Fibra óptica ADSS G.652D monomodo Loose Tube.
- Cubierta exterior: HDPE (polietileno de alta densidad).
- Máxima tensión: 2100N.
- Span (distancia entre postes): 100 metros.
- Protección contra rayos UV y humedad.
- Diámetro nominal (D): 11.6 ± 0.5 mm
- Radio mínimo de curvatura: instalación 25D, operación 12.5D.
- Peso nominal (kg/km): 101 ± 15 kg/ km.

Kilómetro de Fibra Óptica Aérea Figura 8 G.652D, Monomodo de 24 Hilos, Exterior, Span 100, Loose Tube



»»GYFC8Y24CS100 · US\$ 1,369.99

- Cubierta exterior: HDPE (polietileno de alta densidad).
- Temperatura de operación: -25 a 70 °C.
- Span (distancia entre postes): 100 metros.
- Máxima tensión: 8000 N.
- Mensajero de acero galvanizado compuesto por 7 hilos de 1.2 mm.

Kilómetro de Fibra Óptica Aérea Mini ADSS (ASU) G.652D, Monomodo de 8 Hilos, Exterior, Span 80, Loose Tube



»»MINIADSS08C · US\$ 499.99

- Cubierta exterior: MDPE (polietileno de media densidad)
- Temperatura de operación: -20 a 65 °C.
- Máxima tensión: 1250 N.
- Span (distancia entre postes): 80 metros.

Carrete de 4 km de Fibra Óptica Aérea Figura 8 G.652D, Monomodo de 24 Hilos, Exterior, Span 100, Loose Tube



»»GYFC8Y24CS100/4KM · US\$ 5,589.99

- Cubierta exterior: HDPE (polietileno de alta densidad).
- Temperatura de operación: -25 a 70 °C.
- Span (distancia entre postes): 100 metros.
- Máxima tensión: 8000 N.
- Mensajero de acero galvanizado compuesto por 7 hilos de 1.2 mm.

Carrete de 4 km de Fibra Óptica para Exterior G.652D, Armada, Monomodo de 24 Hilos, LooseTube, Color Negro



»»GYFS24C/4KM · US\$ 4,229.99

- Fibra óptica monomodo G.625D Loose Tube para exterior.
- Para instalación en tubería o enterrado directo.
- Tipo de armado: cubierta de acero.
- Cubierta con bloqueo de agua a prueba de humedad.
- Máxima tensión: 2200 N.

Kilómetro de Fibra Óptica para Exterior G.652D, Armada, Monomodo, 24 Hilos, Doble Forro HDPE/MDPE, Antirroedores, Libre de Gel



»»GYFY5324C · US\$ 1,469.99

- Para instalación en tubería o enterrado directo.
- Tipo de armado: cubierta de acero.
- Cubierta con bloqueo de agua a prueba de humedad.
- Libre de gel.

Carrete de 4 km de Fibra Óptica Aérea Mini Figura 8, G.652D, Monomodo de 6 Hilos, Exterior, Span 80, Loose Tube



»OCFIG806C/4KM · US\$ 2,709.00

- Mensajero de acero de 1.6 mm de diámetro.
- Máxima tensión: 1250 N.
- Temperatura de operación: -20 a 65 °C.
- Span (distancia entre postes): 80 metros.

Carrete de 4 km de Fibra Óptica Aérea Mini Figura 8, G.652D, Monomodo de 12 Hilos, Exterior, Span 80, Loose Tube



»OCFIG812C/4KM · US\$ 2,999.99

- Mensajero de acero de 1.6 mm de diámetro.
- Máxima tensión: 1250 N.
- Temperatura de operación: -20 a 65 °C.

Carrete de 2 km de Fibra Óptica Aérea Mini Figura 8 G.657A1 Tipo Drop, Monomodo de 1 Hilo, Color Negro



»ICFIG8A11C/2KM · US\$ 255.99

- Tensión máxima: 600 N.
- Aplicaciones: interior/ exterior.
- Rango de temperatura: -20 a 60 °C.
- Forro: LSZH (bajo humo, cero halógenos).
- Span: 80 metros.
- Chaqueta de baja fricción.

Carrete de 2 km de Fibra Óptica Aérea Mini Figura 8 G.657A1 Tipo Drop, Monomodo de 2 Hilos, Color Negro



»ICFIG8A12C/2KM · US\$ 289.99

- Tensión máxima: 600 N.
- Aplicaciones: Interior/ exterior.
- Rango de temperatura: -20 a 60 °C
- Forro: LSZH (bajo humo, cero halógenos).
- Span: 80 metros.
- Chaqueta de baja fricción.

Carrete de 4 km de Fibra Óptica Aérea Mini ADSS (ASU) G.652D, Monomodo de 6 Hilos, Exterior, Span 80, Loose Tube



»MINIADSS06C/4KM · US\$ 1,999.99

- Cubierta Exterior: MDPE (polietileno de media densidad).
- Temperatura de operación: -20 a 65 °C.
- Máxima tensión: 1250 N.
- Span (distancia entre postes): 80 metros.

Carrete de 4 km de Fibra Óptica Aérea Mini ADSS (ASU) G.652D, Monomodo de 8 Hilos, Exterior, Span 80, Loose Tube



»MINIADSS08C/4KM · US\$ 1,889.99

- Cubierta exterior: MDPE (polietileno de media densidad).
- Temperatura de operación: -20 a 65 °C.
- Máxima tensión: 1250 N.
- Span (distancia entre postes): 80 metros.

Carrete de 4 km de Fibra Óptica Aérea Mini ADSS (ASU) G.652D, Monomodo de 12 Hilos, Exterior, Span 80, Loose Tube



»MINIADSS12C/4KM · US\$ 2,219.99

- Cubierta exterior: MDPE (polietileno de media densidad).
- Temperatura de operación: -20 a 65 °C.
- Máxima tensión: 1250 N.
- Span (distancia entre postes): 80 metros.

Carrete de 4 km de Fibra Óptica Aérea (ADSS) G.652D, Monomodo de 12 Hilos, Exterior, Span 100, Loose Tube



»OCADSS12CS100/4KM · US\$ 3,099.99

- Cubierta exterior: HDPE (polietileno de alta densidad).
- Temperatura de operación: -20 a 65 °C.
- Span (distancia entre postes): 100 metros.
- Máxima tensión: 1800 N.

Carrete de 4 km de Fibra Óptica Aérea (ADSS) G.652D, Monomodo de 24 Hilos, Exterior, Span 100, Loose Tube



»OCADSS24CS100/4KM · US\$ 3,749.99

- Cubierta exterior: HDPE (polietileno de alta densidad).
- Temperatura de operación: -20 a 65 °C.
- Span (distancia entre postes): 100 metros.
- Máxima tensión: 1800 N.

Carrete de 4 km de Fibra Óptica Aérea (ADSS) G.652D, Monomodo de 48 Hilos, Exterior, Span 100, Loose Tube



»OCADSS48CS100/4KM • US\$ 5,369.99

- Cubierta exterior: HDPE (polietileno de alta densidad).
- Temperatura de operación: -20 a 65 °C.
- Span (distancia entre postes): 100 metros.
- Máxima tensión: 1800 N.

Carrete de 4 km de Fibra Óptica Aérea (ADSS) G.652D Armada Antirroedor, Dieléctrica, Monomodo 6 Hilos, Span 200



»OCADSSARMD06C/4KM • US\$ 8,849.99

- Para instalaciones aéreas, en tubería o enterrado directo.
- Máxima tensión: 7000 N.
- Span (distancia entre postes): 200 metros.

Splitter

Splitter (Divisor Óptico) Desbalanceado Tipo FBT, 1x2, 10/ 90 Sin Conectores



»SSCA1X2131010/9002.4X251M • US\$ 21.69

- Tamaño reducido (ø2.4 x 25 mm)
- Longitud de onda: 1300 ~ 1500 nm
- Alta estabilidad y confiabilidad
- Cumple con telcordia GR1209 y GR1221.
- Temperatura de operación: -40 ~ 85 °C.

Splitter (Divisor Óptico) Desbalanceado Tipo FBT, 1x2, 20/ 80 Sin Conectores



»SSCA1X2131020/8002.4X251M • US\$ 21.69

- Tamaño reducido (ø2.4 x 25 mm).
- Longitud de onda: 1300 ~ 1500 nm.
- Alta estabilidad y confiabilidad.
- Baja PDL.
- Baja pérdida.
- Cumple con telcordia GR1209 y GR1221.
- Temperatura de operación: -40 a 85 °C.

Splitter (Divisor Óptico) Desbalanceado Tipo FBT, 1x2, 5/ 95 Sin Conectores



»SSCA1X213105/9502.4X251M • US\$ 21.99

- Tamaño reducido (ø2.4 x 25 mm).
- Longitud de onda: 1300 ~ 1500 nm.
- Alta estabilidad y confiabilidad.
- Baja PDL.
- Baja pérdida.
- Cumple con telcordia GR1209 y GR1221.

Splitter (Divisor Óptico) Tipo PLC de 2x8 para Fusión (Sin Conectores)



»PLC-208-S • US\$ 21.99

- Entrada: Pigtail Loose tube sin conector.
- Salida: Pigtail Loose tube sin conector.
- Cumple con la norma G.657A de fibra óptica.
- Divisor de 2X8.
- Temperatura de operación: -40 a 85 °C.
- Humedad relativa: 20 a 95 (% RH.)

Probadores de Cable UTP, STP y Cable Coaxial



Probadores Profesionales de Cable

»NC-500 · US\$ 529.00

Probador profesional para cable UTP, STP y cable coaxial (NETcat® Pro2).

- Pantalla táctil retroiluminada.
- Compatible con cable Cat.5E y Cat.6 (blindado y no blindado) y cable coaxial.



»NC-100 · US\$ 169.99

Probador de cable de red para UTP, STP y cable coaxial.

- Detecta cortos, circuitos abiertos, polaridad invertida, pares cruzados y separados.
- Cuenta con control remoto.



Tester para Mapeo de Cables de Red



»PA70025 · US\$ 56.99

Detecta cortos, circuitos abiertos, polaridad invertida, pares cruzados y separados. El kit incluye: unidad principal, unidad remota, 2 cables de parcheo y un estuche.

Generador de Tonos Profesional con Amplificador Inductivo para Cable de Red



»701K-G · US\$ 159.99

Estándar de la industria para el rastreo de voz, datos y cableado de video.

Tester Profesional para Mapeo de Cables de Red/ Coaxiales



»PA1594 · US\$ 79.99

- Identifica conexiones telefónicas cruzadas.
- Escanea automáticamente cuando los cables están conectados y la unidad final está encendida.

Detector Básico de Cable con Generador de Tonos



»LP-CT-019 · US\$ 36.00

- Identifica cables de red dentro de una red de cableado y revisa continuidad.
- Identifica, localiza o sigue cualquier tipo de cable (sin energía).

Kit de Herramientas para Instalación de Redes con Probador



»LP-TK-30 · US\$ 39.00

Incluye: pinzas ponchadoras, de impacto 110, peldora y probador de cables.

Herramientas para Fibra Óptica



Fusionadoras de Fibra Óptica de Alineación



»»915FS-KIT1 · US\$ 5,169.99

- Fusionadora de fibra óptica de alineación activa por revestimiento/ compensación por núcleo con 4 motores.
- Hasta 150 empalmes con una carga de batería (incluyendo el ciclo de contracción de manga de empalme).
 - Compatible con fibra monomodo SM (G.652), multimodo MM (G.651), DSF (G.653), NZDS (G.655), BIF (G.657) y EDF.
 - Cuenta con una pantalla LCD giratoria de 3.5" a color y aumento de 200X.

»»FSP200KIT1 · US\$ 9,039.99

- Fusionadora de fibra óptica de alineación por núcleo con 6 motores.
- Alineación de núcleo (tecnología de 6 motores).
 - Tecnología de empalme con la pérdida de inserción más baja del mercado.
 - Empalme de 7 segundos.
 - 5 segundos de tiempo de arranque.
 - 150 ciclos completos por carga de batería.
 - Equipo compacto y ligero para los trabajos más exigentes.
 - Compatible con fibras loose tube.
 - Opción con captura de pantalla.

Identificador de Tráfico para Fibra Activa



»»FI-100-KIT · US\$ 1,139.99

- Mida la potencia de luz aproximada en el núcleo de la fibra.
- Impide que el técnico desconecte los servicios críticos durante los procesos de identificación y resolución de problemas.
- Determina la dirección del recorrido de la luz.
- Resistente y fácil de usar.

OTDRs para Pruebas en Enlaces



»»930XC-20C-SC/UPC · US\$ 5,699.99

- OTDR para pruebas en enlaces de fibra óptica, lambdas 1310/ 1550 nm, entrada SC/ UPC.
- Comienza las mediciones con tan sólo presionar un botón.
 - Establece de manera automática los parámetros de prueba para obtener resultados óptimos de prueba.
 - Interfaz gráfica fácil de leer, incluso en condiciones de luz baja o brillante.
 - Batería de larga duración, hasta 8 horas de uso continuo.



»»930XC-30F-APC-SC · US\$ 9,339.99

- OTDR para pruebas en enlaces de fibra óptica, lambdas 1310/ 1550/ 1625 nm/ prueba fibra viva.
- Comienza las mediciones con tan sólo presionar un botón.
 - Establece de manera automática los parámetros de prueba para obtener resultados óptimos de prueba.
 - Interfaz gráfica fácil de leer, incluso en condiciones de luz baja o brillante.

Desferradoras y Cortadoras de Fibra Óptica



TC-DCS



PA-1177



MSS-100



PA-1822



920-CL



FCL-200

»»TC-CPS · US\$ 29.99

Desferradora longitudinal y circular de fibra óptica.

»»TC-DCS · US\$ 56.99

Desferradora longitudinal de fibra óptica drop.

»»PA-1177 · US\$ 29.99

Desferradora de fibra óptica de precisión PRO-GRIP, 3 posiciones (2 mm, 900 µm y 250 µm).

»»PA-1162 · US\$ 19.99

Desferradora de fibra óptica de 3 posiciones.

»»MSS-100 · US\$ 94.99

Desferradora para buffer de fibra óptica (tubo holgado) de 4 posiciones.

»»PA-1822 · US\$ 27.99

Desferrador ajustable de chaqueta de cable para caucho, PVC y Nylon (especial para cable de fibra óptica).

»»920-CL · US\$ 479.99

Cleaver (cortadora de precisión) de 3 pasos.

»»FCL-200 · US\$ 1,119.99

Cleaver (cortadora de precisión) con mecanismo de retorno automático.

»»PA-1511 · US\$ 31.99

Tijeras para corte de Kevlar en cables de fibra óptica.

Herramientas para Fibra Óptica



Kits de Herramientas para Fibra Óptica



»FTKB · US\$ 469.99

Kit de herramientas básico para instalación de fibra óptica.

Incluye:

- Tijeras para corte de kevlar PA-1511.
- Desferradora de fibra óptica de precisión de 3 posiciones PA1177.
- Desferradora ajustable de chaqueta de cable PA1822.
- Desarmador 6 en 1.
- Pinzas de punta.
- Estuche.
- Pinzas de corte.
- Desferradora de fibra drop.
- Desferradora para buffer de fibra óptica MSS-100.
- Desferradora de corte circular y longitudinal.



»FTK-T · US\$ 929.99

Kit de herramientas para terminación de conectores de fibra óptica prepulidos con cleaver de 2 pasos.

Incluye:

- Tijeras para corte de kevlar PA-1511
- Desferradora de fibra óptica de precisión de 3 posiciones PA1177.
- Cleaver 915CL de 2 pasos para 48,000 cortes.
- Estuche.
- Localizador visual de fallos (VFL) 180XL.
- Pinzas de corte.



»FTK-PP · US\$ 869.99

Kit de herramientas pro plus para instalación de fibra óptica.

Incluye:

- Tijeras para corte de Kevlar PA-1511.
- Desferradora de fibra óptica de precisión de 3 posiciones PA1177.
- Desferradora ajustable de chaqueta de cable PA1822.
- Desarmador 6 en 1.
- Pinzas de punta.
- Estuche.
- Pinzas de corte.
- Desferradora de fibra drop.
- Desferradora para buffer de fibra óptica MSS-100.
- Desferradora de corte circular y longitudinal
- Pluma para limpieza de conectores de 2.5 mm (SC, ST y FC).
- Pluma para limpieza de conectores de 1.25 mm (LC).
- Medidor de potencia GOP-M01.

Medidores de Potencia y Localizadores Visuales de Fallos (VFL)



»GOP-M02 · US\$ 229.99

Medidor de alta potencia para fibra óptica con localizador visual de fallos (VFL), entrada universal de 2.5 mm (para conectores SC, ST y FC).

- Amplio rango de medición de -50 a +26 dBm (1310/ 1490/ 1550/ 1625) y -40 a +26 dBm (850/ 1300).
- VFL opcional para localización segura y efectiva de fallas.
- Compatible con fibra monomodo y multimodo.



»OPM-210 · US\$ 364.99

Medidor de potencia (Micro OPM) para fibra óptica con localizador visual de fallos (VFL), entrada universal de 2.5 mm (para conectores SC, ST y FC).

- VFL opcional para la localización segura y efectiva de fallas.
- Compatible con fibra monomodo y multimodo.
- Longitudes de onda calibradas de 850/ 1300/ 1310/ 1490/ 1550/ 1625 nm.
- Mediciones de referencia y absolutas.



»180XL · US\$ 369.99

Localizador visual de fallos (VFL) para fibra óptica con entrada universal de 2.5 mm.

- Hasta 7 km de distancia.
- Entrada universal de 2.5 mm (para conectores SC, ST y FC).
- Compatible con fibra multimodo y monomodo.
- Longitud de onda: 650 nm.

125MMADAPTER · US\$ 69.00

Adaptador de 1.25 mm para localizador visual de fallos (VFL) 180XL para uso con conectores LC.

Herramientas Profesionales para Telecomunicaciones



Calificadores y Verificadores de Red



»»MT-8200-60-KIT · US\$ 649.99

Kit avanzado de generador y sonda (detector) de tonos IntelliTone™ 200, para identificación de señales analógicas y digitales en cables de red.

Incluye:

- Sonda 200.
- Generador de tonos IntelliTone LAN 200.
- Adaptador de conector F coaxial.
- 2 cables de conexión RJ-11 y 2 RJ-45.
- Cables de comprobación con pinzas tipo cocodrilo.
- 2 correas para colgar de la muñeca.
- Guía de inicio rápido.
- 2 pilas de 9 volts.



»»LIQ-KIT · US\$ 6,669.99

Kit avanzado de comprobador de red LinkIQ, para verificar rendimiento de cableado hasta 10 Gbps.

Incluye:

- Comprobador de cables y de red LinkIQ con identificaciones remotas 1 a 7
- Sonda IntelliTone.
- Guía de referencia rápida.
- Cable USB-C a USB-A.
- Cable de carga (con adaptadores internacionales).
- Patch Cord Cat6A.
- Adaptador modular RJ-45/ 11.
- Correa para colgar con soporte para identificaciones remotas.
- Bolsa de viaje.



»»FTK1000 · US\$ 5,369.99

Kit de verificación SimpliFiber® para fibra óptica multimodo, con fuente de 850/1300 nm y medidor de potencia.

Incluye:

- Medidor de potencia óptica SimpliFiber Pro.
- Fuente multimodo 850/1300
- Accesorios de correas magnéticas.
- Maletín de transporte.
- Adaptador de medidor de potencia SC.



»»CIQ-KIT · US\$ 5,289.99

Kit avanzado de calificador de red CableIQ™, para medición de capacidades en redes 10/ 100/ 1000 Base-T.

Incluye:

- Unidad principal de CableIQ con adaptador remoto.
- CD con el software CableIQ Remoto.
- Sonda digital IntelliTone 200.
- ID remoto números 2-7.
- Patch Cord RJ-45 (2).
- Cable USB.



»»MS-POE-KIT · US\$ 3,099.99

Kit profesional de verificador de red MicroScanner PoE para comprobación de redes de voz.

Incluye:

- Verificador de cableado MicroScanner PoE con adaptador para mapas de cableado.
- Sonda IntelliTone Pro 200.
- Identificadores remotos núm. 2-7.
- Patch Cords (RJ-45 blindado y RJ-11).
- Guía de introducción en varios idiomas.
- Baterías.



»»MS2-KIT · US\$ 2,589.99

Kit profesional de verificador de red MicroScanner2, para comprobación de redes de voz, datos y video con pantalla LCD retroiluminada.

Incluye:

- Patch Cord RJ-45 de par trenzado blindado.
- Patch Cord RJ-11.
- Adaptador de cable desnudo CLIP-SET de RJ-45 a 8 pinzas tipo cocodrilo.
- Jumper con F coaxial.
- Funda para accesorios.



»»VISIFault · US\$ 1,049.99

Localizador visual de fallos (VFL), con adaptador de 2.5 mm para conectores SC, ST y FC.

Características:

- Compatibilidad de fibra: multimodo y monomodo.
- Longitud de onda: 650 nanómetros (longitud de onda visible).
- Clasificación de la seguridad del láser: Clase II.
- Potencia de salida: < 1,3 mW.



»»LIQ-100 · US\$ 4,969.59

Comprobador de red LinkIQ, para verificar rendimiento de cableado hasta 10 Gbps.

Características:

- Comprobador de cables y de red LinkIQ con identificación remota 1.
- Guía de referencia rápida.
- Cable USB-C a USB-A.
- Cable de carga.
- Patch Cord Cat6A.
- Adaptador modular RJ-5/ 11.



»»PRO3000F60-KIT · US\$ 349.99

Generador y sonda (detector) de tonos PRO3000™, con filtrado de señales a 60 Hz.

Características:

- Envía el tono a una distancia de hasta 16 kilómetros en la mayoría de cables.
- Potente altavoz de la sonda hace que sea más fácil escuchar el tono.



»»MT-8200-49A · US\$ 339.99

Probador de mapa de cableado MicroMapper™, para verificar rápida y fácilmente la integridad del cableado.

Incluye:

- MicroMapper.
- MicroMapper remoto.
- Patch Cord.
- 4 batería alcalina AAA.
- Guía del usuario.

Herramientas Profesionales para Telecomunicaciones

Calificadores y Verificadores de Red



» MS-POE • US\$ 1,899.99

Verificador de red MicroScanner PoE para comprobación de redes de voz, datos, video y PoE 802.3af, at, bt y UPOE con pantalla LCD retroiluminada.

Incluye:

- MicroScanner PoE con adaptador para mapas de cableado.
- Guía de introducción en varios idiomas.
- Baterías.
- Bolsa de transporte de Fluke Networks.



» MS2-100 • US\$ 1,579.99

Verificador de red MicroScanner2 para comprobación de redes de voz, datos y video con pantalla LCD retroiluminada.

Incluye:

- MicroScanner2 Cable Verifier con adaptador principal WireMap.
- Guía de introducción en varios idiomas.
- Baterías.
- Funda de transporte de Fluke Networks.



» CIQ-100 • US\$ 3,999.99

Calificador de red CableIQ™, para medición de capacidades en redes 10/ 100/ 1000 Base-T y compatibilidad con VoIP, datos y video.

Incluye:

- CableIQ con adaptador remoto.
- CD con el software CableIQ Reporter.
- Adaptador coaxial "F".
- CD para propietarios y guía de inicio rápido.
- 4 pilas AA.
- Maletín de transporte.

Certificadores de Cobre y Fibra Óptica



» DSX2-5000INT • US\$ 25,629.99

Certificador DSX-5000 para cable de cobre Cat5e, Cat6 y Cat6A, precisión de nivel V (1 GHz) con Wi-Fi integrado y pantalla LCD de 5.7", versión internacional.

Incluye:

- 1 unidad principal y remota Versiv.
- 2 módulos DSX-5000 CableAnalyzer.
- Juego de adaptadores de enlace permanente de Cat 6A/ Clase EA.
- Juego de adaptadores de canal de Cat 6A/ Clase EA.
- 2 auriculares.
- 2 correas de mano.
- 2 correas de hombro.
- Maletín de transporte.
- Cable de interfaz USB.



» DSX2-8000INT • US\$ 32,469.99

Certificador DSX-8000 para cable de cobre Cat5e, Cat6, Cat6A y Cat8, precisión de nivel VI/2G (2 GHz).

Incluye:

- 1 unidad principal y unidad remota Versiv.
- 2 módulos DSX-8000 CableAnalyzer.
- Juego de adaptadores de enlace permanente de Cat 8/ Clase I.
- Juego de adaptadores de canal de Cat 8/ Clase I.
- 2 auriculares.
- 2 correas de mano.
- 2 correas de hombro.
- Maletín de transporte.
- Cable de interfaz USB.



» CFP2-100-QINT • US\$ 92,969.99

Certificador CertiFiber® Pro Quad, para fibra óptica multimodo 50µm y monomodo con Wi-Fi integrado y pantalla LCD de 5.7".

Incluye:

- 1 unidad principal y remota Versiv.
- 2 módulos OLTS Quad CertiFiber Pro.
- Kit de TRC multimodo SC/ LC compatibles con el flujo restringido (Encircled Flux) de 50 µm.
- 2 adaptadores LC/LC simplex.
- 2 correas de mano.
- 2 correas de hombro.
- Maletín de transporte.
- Cable de interfaz USB.



» DSX-ADD • US\$ 23,999.99

Kit de extensión de módulos DSX-5000, para certificar cable de cobre Cat6A, precisión de nivel V (1 GHz)

Incluye:

- 2 módulos DSX-5000 CableAnalyzer
- Juego de adaptadores de enlace permanente de Cat 6A / clase EA.
- Juego de adaptadores de canal de Cat 6A / clase EA.
- 2 auriculares.
- 2 correas de mano.
- 2 correas de hombro.
- Maletín de transporte.
- 1 cargador de CA.
- 2 acopladores universales.
- Declaración de calibración y guía de introducción.

Cámaras de Inspección



» FI-3000 • US\$ 10,879.99

Cámara de inspección de fibra óptica FiberInspector™, con sonda para evaluar terminaciones de fibra óptica, compatible con fibras individuales o conectores MPO.

Incluye:

- Resultados PASA/ FALLA automatizados opcionales en menos de dos segundos por fibra.
- Diseño de múltiples cámaras con enfoque y centrado automáticos para la visualización en tiempo real.
- Puntas MPO para conectores 12/ 24 UPC y 12/ 24 APC.



» FI-500 • US\$ 5,299.99

Cámara de inspección FiberInspector™, con microsonda para verificar fibra óptica contaminada o dañada, compatible con conectores SC y LC.

Incluye:

- FiberInspector microsonda.
- Pantalla.
- 4 puntas UPC (adaptador pasante LC, adaptador pasante SC, adaptadores de terminación de 1,25 mm y adaptadores de terminación de 2,50 mm).
- Accesorio de correa magnética.
- Estuche.
- Baterías recargables.
- Adaptador de alimentación universal.

Herramientas Profesionales para Telecomunicaciones



Herramientas de Instalación



»» **NFC-KIT-CASE-E · US\$ 749.00**

Kit avanzado de limpieza de fibra óptica, para 2,150 procesos de limpieza.

Incluye:

- Limpiador Quick Clean de 1.25 mm.
- Limpiador Quick Clean de 2.5 mm.
- Limpiador Quick Clean MPO.
- Lápiz disolvente.
- Cubo de limpieza.
- Estuche blando.



»» **11293000 · US\$ 464.00**

Kit de herramientas Pro-Tool™ IS60, para instalaciones profesionales de redes y telecomunicaciones.

Incluye:

- Pro-Tool Kit IS60 con herramienta de Impacto D914S.
- Tijeras de electricista D-Snips.
- Pelador de cable.
- Cuchilla EverSharp 66/ 110.
- Probe Pic.
- Linterna LED.



»» **NFC-KIT-BOX · US\$ 239.00**

Kit de consumibles de limpieza de fibra óptica, para 260 procesos de limpieza.

Incluye:

- Cubo de limpieza con toallitas.
- 5 tarjetas con zonas de limpieza herméticas
- Lápiz disolvente.
- Bastoncillos limpiadores para puertos de 2.5 mm.



»» **11291000 · US\$ 366.00**

Kit de herramientas Pro-Tool™ IS40, para instalaciones profesionales de redes y telecomunicaciones.

Incluye:

- Pro-Tool Kit IS40 con herramienta de Impacto D814.
- Tijeras de electricista D-Snips.
- Pelador de cable.
- Cuchilla EverSharp 66/ 110.
- Probe Pic.



»» **JR-PAN-2 · US\$ 314.00**

Herramienta de terminación JackRapid™, para conectores de impacto 110 de Panduit NK688 y NKP5E88.

Características:

- Reduce los tiempos de instalación: manija de fácil uso, asienta y corta todos los hilos del cable de una vez, permitiendo ahorrar hasta 1 minuto de tiempo de instalación por conector.



»» **26000900 · US\$ 249.00**

Generador y sonda (detector) de tonos PRO3000™.

Características:

- Envía el tono a una distancia de hasta 16 kilómetros en la mayoría de cables.
- Potente altavoz de la sonda hace que sea más fácil escuchar el tono.



»» **10051501 · US\$ 189.00**

Herramienta crimpadora de impacto D914, con cuchilla herramienta de impacto D914S, con 2 cuchillas EverSharp 110/ 66.



»» **QUICKCLEAN-1.25-1P**

· **US\$ 219.00**
Limpiador Quick Clean™ de 1.25mm, para Conectores LC y MU de fibra óptica, 2,500 procesos de limpieza.



»» **QUICKCLEAN-2.5-1P**

· **US\$ 219.00**
Limpiador Quick Clean™ de 2.5 mm, para conectores SC, ST, FC y E2000 de fibra óptica, 2,500 procesos de limpieza.



»» **10061501 · US\$ 216.00**

Herramienta crimpadora de impacto D914S, con cuchilla herramienta de impacto D914S, con 2 cuchillas EverSharp 110/ 66.



»» **11212530 · US\$ 123.00**

Pinzas para terminación de conectores RJ-45 de 8 posiciones y RJ-11/ RJ-12 de 4 y 6 posiciones.



»» **11230002 · US\$ 79.00**

Cortador y desforrador ajustable para cables redondos de teléfono y datos UTP/ STP y otros cables flexibles.



»» **10176500 · US\$ 69.00**

Cuchilla de repuesto EverSharp 110, para pinzas de impacto D914S™, D914™, D814™ y D214™.



»» **44300000 · US\$ 66.00**

Tijeras cortadoras D-Snips™ para cables y alambres, con lija y raspador de acero forjado de alta calidad.